Scan by ebookcartoon
facebook.com/ebookcartoonclub

(FAMILY COMPO)

ตระกูลนี้ จุ้น..วุ่น..นัก

CONTENTS

1

1st.day ประสบการณ์แรกของคำว่า "ครอบครัว"..............(3)

2st.day ค่ำคืนที่ไม่มีวันลืม..............(43)

3st.day ข้าวสวยจานร้อน..............(73)

4st.day เงื่อนไขการร่วมพิธีปฐมนิเทศ..............(99)

5st.day ความทรงจำในการเล่นแคทช์บอล..............(125)

6st.day รักแรกที่ไกลเกินเอื้อม..............(153)

7st.day สวมรอย..............(179)

8st.day คิดถึงแม่..............(207)

9st.day การท่องเที่ยวกับครอบครัว..............(235)

10st.day คุณผู้ช่วยคนใหม่..............(263)

11st.day คนที่ชั้นหลงใหล..............(291)

12st.day ชิอน เป็นผู้หญิงอย่างว่า!?..............(320)

ประสบการณ์แรกของคำว่า "ครอบครัว"
ครึ่ง
สำหรับผม ความทรงจำที่เกี่ยวกับครอบครัวนั้น แทบไม่มีเลย
ครึ่ง ครึ่ง ครึ่ง
แม่ของผมเสียชีวิตตอนผมอยู่ชั้นป.2 ส่วนพ่อก็ยุ่งอยู่กับการทำงาน
ผมเติบโตมาท่ามกลางความโดดเดี่ยว
ฉากในละครครอบครัวทางทีวีที่ผมดูอยู่คนเดียวนั้น เป็นสิ่งที่ผมใฝ่ฝันถึงเสมอ
แต่มันก็เป็นเพียงภาพฝันล่ะนะ
ครอบครัวงั้นเหรอ...
......

ต่อมา พ่อของผม ก็มาประสบ อุบัติเหตุ เมื่อเดือน ที่แล้ว
ในที่สุด ผมก็ต้องอยู่ คนเดียวอย่าง โดดเดี่ยว
งานพิเศษ รายได้ดี
เฮ้อ...
ไม่มีงาน ที่ถูกใจ เลย...
ทำไงดี...ทั้ง ๆที่เดือนหน้านี้ ผมก็ต้องเข้าเรียนมหา'ลัยแล้ว แต่อะไร ๆก็ยังไม่พร้อมเลย
จะหวัง อะไรได้ มั่งเนี่ย
มรดก สักชิ้น ก็ไม่มี
ก๊อก ก๊อก
คุณ ยานางิมะ อยู่รึเปล่า คะ?
แกร๊ก
คร้าบ !!

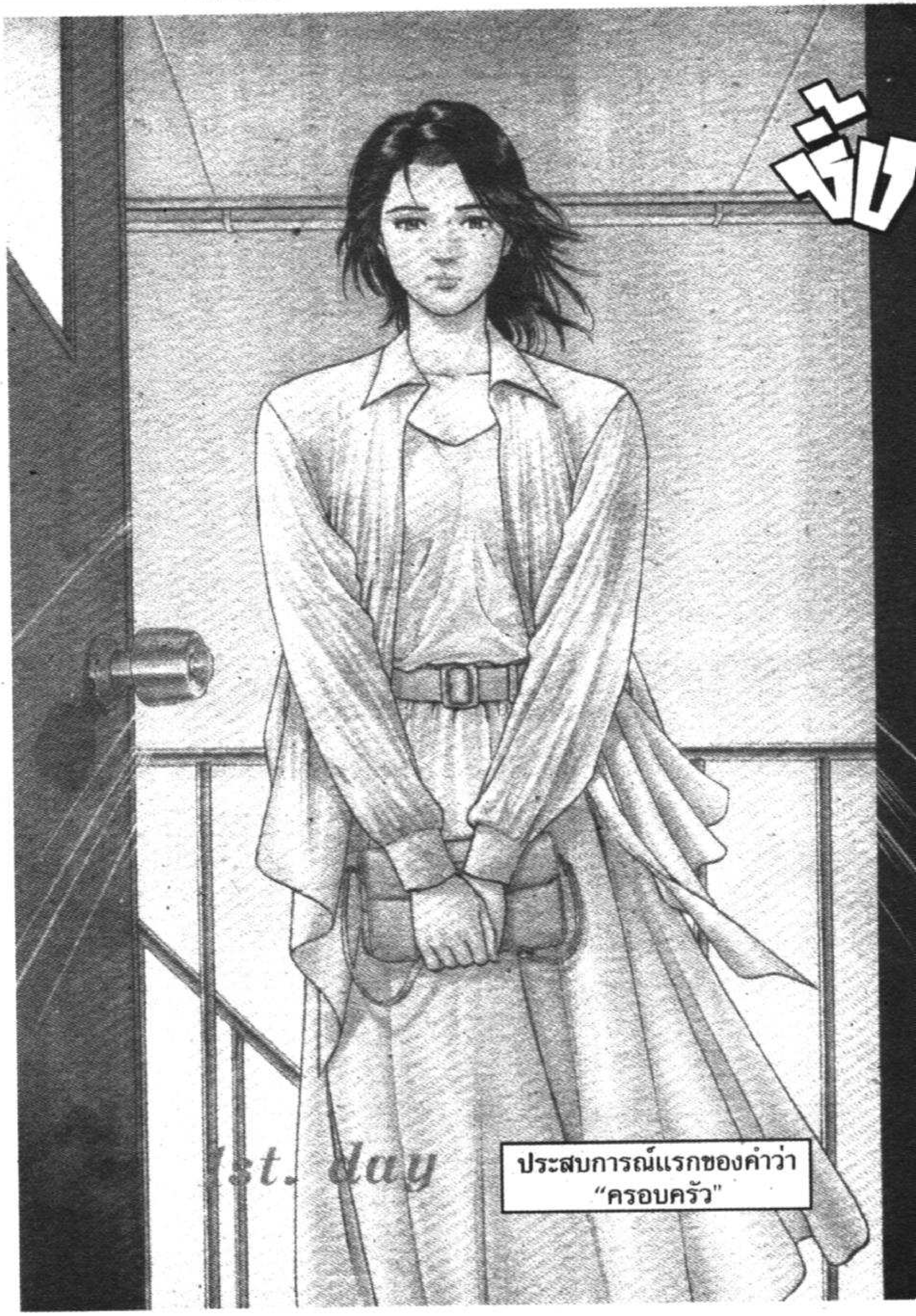

จึ๊ง
1st. day
ประสบการณ์แรกของคำว่า
"ครอบครัว"

....
ยาเกจิมะ
อา... โตเป็นหนุ่มแล้วนะ มาซาฮิโกะ !!
......
ม...
พ่วบ
แม่

อ๊ะ ไม่ใช่จ้ะ ขอโทษนะ ที่ทำให้ตกใจ
ชั้นเป็นน้า ของเธอน่ะ !!
!?
....
อะ...เอ่อ จำคนผิด รึเปล่าครับ ?
ผมไม่มี คุณน้า หรอกครับ
อ่า... คุณแม่ ไม่ได้บอก เหรอ?
ว่าตัวท่าน มีน้องชาย ซึ่งก็คือน้าชาย ของเธอ ยังไงล่ะ
ส่วนชั้น เป็นภรรยา ของเค้า ชื่อวาคานาเอะ ยูคาริจ้ะ
ห๊า?
....

ครืด ครืด ครืด
จะว่าไป เหมือนแม่ จะเคย บอกว่า
ครืด ครืด ครืด ครืด
มีน้องชาย ที่ตัดพี่ ตัดน้องกัน ไปแล้ว อยู่คนนึง
แต่ขาดการติดต่อกันไป ทำให้ลืมเสียสนิท ดูเหมือนว่าผมเอง ก็เคยเจอน้าชายคนนี้ อยู่หลายครั้งทีเดียว
พอทราบข่าว การตายของพ่อ น้าสะใภ้จึงมาชวน ให้ผมย้ายไปอยู่ กับพวกเค้า
ครอบครัวของ น้าวาคานาเอะ (นามสกุลเดิม ของแม่ผม)
แถมยังจะมา ส่งเสียให้ผม ได้เรียน มหา'ลัยอีกด้วย มันเป็นข่าวดี สำหรับผม ทีเดียว...
......

เอ่อ...
ขอบคุณมากครับ แต่ว่ามันกระทันหันเกินไป
จริงสินะ เราเพิ่งเจอกันครั้งแรกนี่นา
ขอโทษครับ
อะไรมันจะดีขนาดนี้
เอางี้มั้ย? วันนี้ไปเที่ยวที่บ้านน้ากันดูก่อน
เอ๋?
วันนี้เป็นวันเกิดลูกสาวของน้าน่ะจ๊ะ
ฉลองกันแค่ 3 คน พ่อแม่ลูกเท่านั้นเอง
ไปเถอะนะ ไปเห็นบ้านน้าแล้วอาจจะตัดสินใจได้ง่ายขึ้น
....
แต่วันนี้ผมไม่สะดวกน่ะครับ
ว้า เสียดายจัง
ครับ
ไม่เป็นไร งั้นเอาไว้โอกาสหน้าก็ได้จ้ะ
ผม ... โกหกไปแล้ว

เพราะผม ไปสะดุดตรงที่ ทำไมแม่ถึง ต้องตัดสัมพันธ์ กับน้า...
งั้นน้า ต้องขอโทษ ด้วยนะจ๊ะ ที่จู่ๆก็มา แบบนี้
ไม่เป็นไร ครับ
เอ่อ... คุณ ครับ
เราเคย เจอกัน หรือเปล่า ครับ?
ครับ
เคยเจอคุณ ตอนเด็กๆ ตอนที่น้า เพิ่งจะแต่งงาน ไม่นาน
อ๋อ...
เห็นคุณ ทักผมว่าผม โตเป็นหนุ่ม แล้ว
หน้าตา ของน้าชาย เป็นยังไง เรายังจำ ไม่ได้เลย
ตึก ตัก
ไปก่อน นะจ๊ะ

เอ้อ... ไม่เห็นเหมือนเท่าไหร่เลย
ไม่เหมือนเลยดีกว่า!!

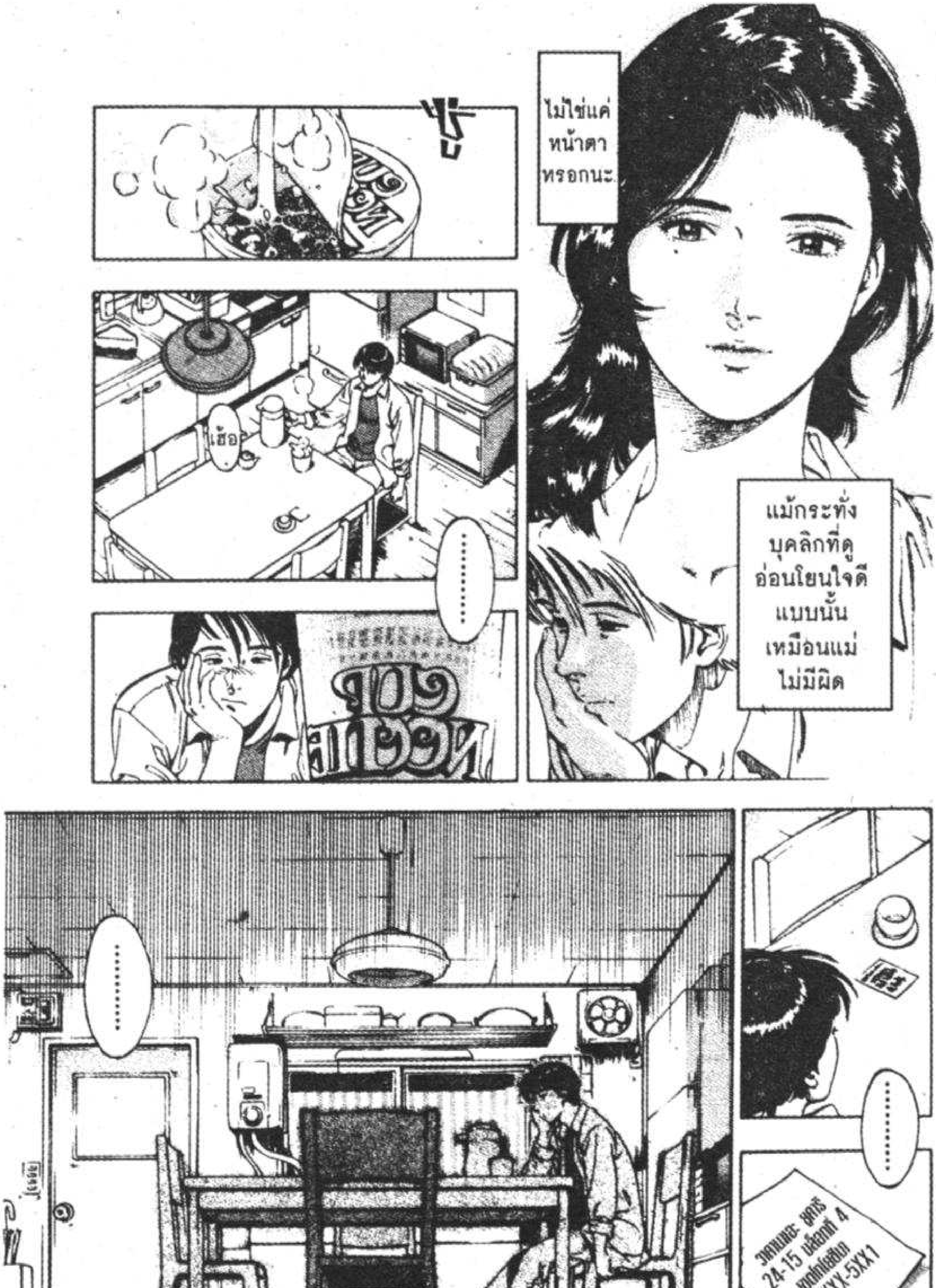
ซู่
ไม่ใช่แค่หน้าตาหรอกนะ
เฮ้อ
....
แม้กระทั่งบุคลิกที่ดูอ่อนโยนใจดีแบบนั้นเหมือนแม่ไม่มีผิด
....
....
24-15
Tel.XXXX-5XX1

....
เรา...กำลัง
ทำอะไร
อยู่เนี่ย...
แก๊ง
แก๊ง
แก๊ง
แก๊ง
แก๊ง
แก๊ง
แก๊ง

น่าจะอยู่แถว ๆ นี้ล่ะมั้ง...
แผนที่ก็ไม่มี ฟ้าก็เริ่มมืดแล้วด้วย แย่จัง!!
จึก จัก
จึก จัก
จึก จัก
จึก จัก
เอ่อ... ขอโทษครับ
ไม่ทราบว่ารู้จักบ้านคนชื่อ วาคานาเอะมั้ยครับ?
วาคา นาเอะซัง ?
......
รู้จักค่ะ ...
พรึ่ว

อ... อึ๋ม โคตร !!
ตื่นเต้นอะไรอยู่เหรอ? ตั้งแต่เมื่อกี้แล้ว
เปล่านี่ ไม่ได้ตื่นเต้นซักหน่อย
โกหก ตัวเกร็งไปหมดแล้วเนี่ย!!
จะไม่ให้ตื่นเต้นได้ไงเล่า
อะ... อึ๋ม
โห...อุตส่าห์ปั่นจักรยานมาจากมิทากะเชียวเหรอ?

เธอน่ะเป็นเพื่อนบ้านของวาคานาเอะซังเหรอ?
ทำนองนั้น
ที่ผมเล่าให้ฟังเมื่อกี้ไง? ว่าแม่ตัดขาดกับน้าชายไปแล้ว ก็เลยกลัวว่าเค้าอาจเป็นคนไม่ดีก็ได้
แล้วคนบ้านนั้นเป็นยังไงเหรอ?
......
มีสาวสวยแบบนี้อยู่ใกล้ๆบ้าน ไม่เลวเลยแฮะ
ลัคกี้ อาจได้ใกล้ชิดกว่านี้ก็ได้
เพื่อนบ้านงั้นเรอะ ...
บ้านแบบนั้น ?
ว่าแต่คุณนี่ใจกล้านะที่จะไปอยู่บ้านแบบนั้นน่ะ!!

นั่นสินะ ข้อเสนอดีๆ มักมีอะไรแอบแฝงอยู่เสมอ
เธอเป็นเพื่อนบ้าน คงรู้อะไรมาบ้างใช่มั้ย บอกหน่อยสิ
เอ๋ อยากรู้งั้นเหรอ ?
ไม่บอก... หรอก
ทำไมล่ะ!?
ชั้นไม่ชอบเล่าตอนจบของหนังให้คนที่ยังไม่ได้ดูฟังน่ะ!!
โทษ อะไรกันน่ะ?
ถ้าเรารู้ก่อน มันก็ไม่สนุกน่ะสิ
โทษ...
....
แต่คงไม่ได้เป็นพวกยากูซ่าหรอกมั้ง ...
ไม่หรอกน่า เราคงไม่ซวยขนาดนั้นหรอก ฮะฮะ...

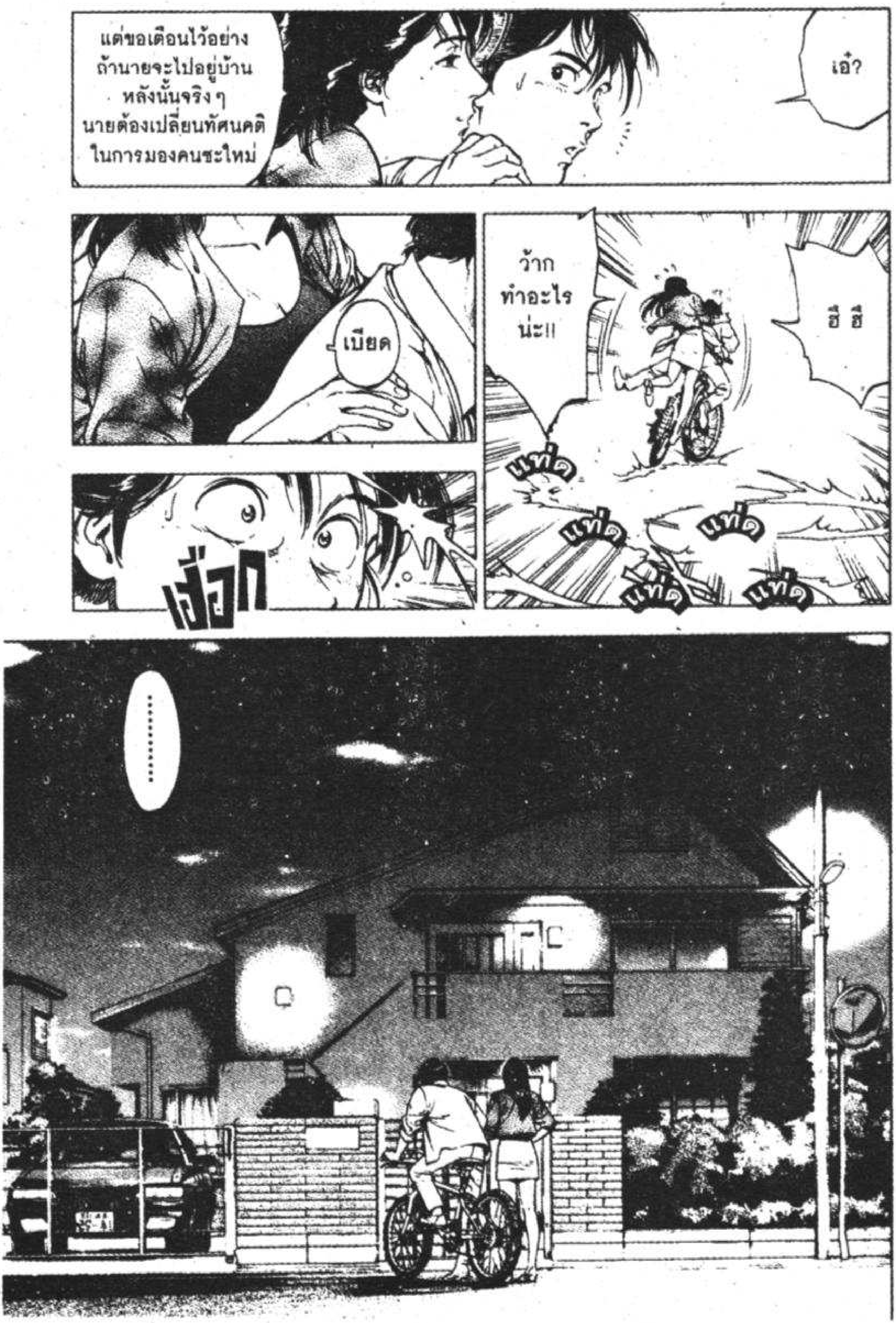
เอ๋?
แต่ขอเตือนไว้อย่าง ถ้านายจะไปอยู่บ้านหลังนั้นจริง ๆ นายต้องเปลี่ยนทัศนคติในการมองคนซะใหม่
ฮึ ฮึ
ว้าก ทำอะไรน่ะ!!
แท่ด
แท่ด
แท่ด
แท่ด
แท่ด
เบียด
เฮือก
....

Scan by ebookcartoon
facebook.com/ebookcartoonclub

ปัง
ปัง
ปัง
ส...เสียงปืน !!
เป็นยากูซ่าจริง ๆด้วย
จะ...
โครม
ยากูซ่า !!
ฆ่าคน
ลนลาน
ลนลาน
วะ... ไว้ชีวิต... ผมด้วยเถอะ คร้าบ
สุขสันต์วันเกิด ครบ 16 ปีจ้า ชิอน !!
กลับช้าจังเลย เนี่ยป๊ะป๋า เริ่มกึ่ม ๆ แล้วน้า...

ยินดี ที่ได้รู้จัก มาซาฮิโกะ ซัง
ชั้น วาคานาเอะ ชิอน เป็นลูกพี่ลูกน้อง ของนายไง !!
อ้าว... มาซาฮิโกะ ซัง
!!
เอ๋?
ฮะ ฮะ ฮะ
ทรุด
?
?
ฝากตัว ด้วยนะ
ห๋า...!!
ชั้น วาคานาเอะ โชระ เป็นน้าของเธอเอง มะ...มาดื่ม กันหน่อยเร็ว !!
เอื๊อก
อ้อ... ยานางิบะ มาซาฮิโกะคุง เองเหรอ!!

อะไรกัน เป็นเด็ก มหา'ลัยแล้ว ไม่ใช่เหรอ!!
อะ... ผมยัง ไม่บรรลุนิติ ภาวะครับ
ดีใจจังที่ มาซาฮิโกะซังมา แต่น่าจะโทร มาก่อนนะจ๊ะ น้าจะได้ไปรับ
คร้าบ ...
ทาน เยอะ ๆ นะจ๊ะ
เอ้า เติมอีก
ฮึ่ย... หน้าตา ไม่เห็น จะเข้ากับ นิสัยเลย!!
หุหุ
ไม่ได้... ของลูก เอาโค้กไป ก็พอ!!
เอ๊... อะไร กันล่ะ !!
ว้าว
แต่ดู ๆไป ไม่น่า จะใช่ ยากูซ่า หรอกมั้ง
เอ้า ช้อน ก็ด้วย

ที มาซาฮิโกะซังยังดื่มได้เลย!!
ฮะฮะฮะ แต่ถ้าแม่สั่งแบบนั้นก็ช่วยไม่ได้น้า
......
ไม่ได้จ้ะ!! ก็ลูกน่ะยังไม่บรรลุนิติภาวะนี่นา!!
ครืด
พ่อกลับมาแล้วคร้าบ!!
ตึกตึกตึก
......

พ่อ...?
ปี๊บ
คืนนี้พ่อต้องทำโอที กินข้าวแล้วเข้านอนซะนะ
อ๊ะ... สุขสันต์วันเกิดนะลูก ของขวัญวางไว้บนโต๊ะให้แล้ว
ปี๊บ
แฮปปี้ เบิร์ธเดย์ ทูยู...
แฮปปี้ เบิร์ธเดย์ ทูยู...
แฮปปี้ เบิร์ธเดย์ เดียร์...เดียร์...
......
เดียร์... มายเซลฟ์
แฮปปี้ เบิร์ธเดย์ ทู...มี...
ฮะฮะฮ่า
......

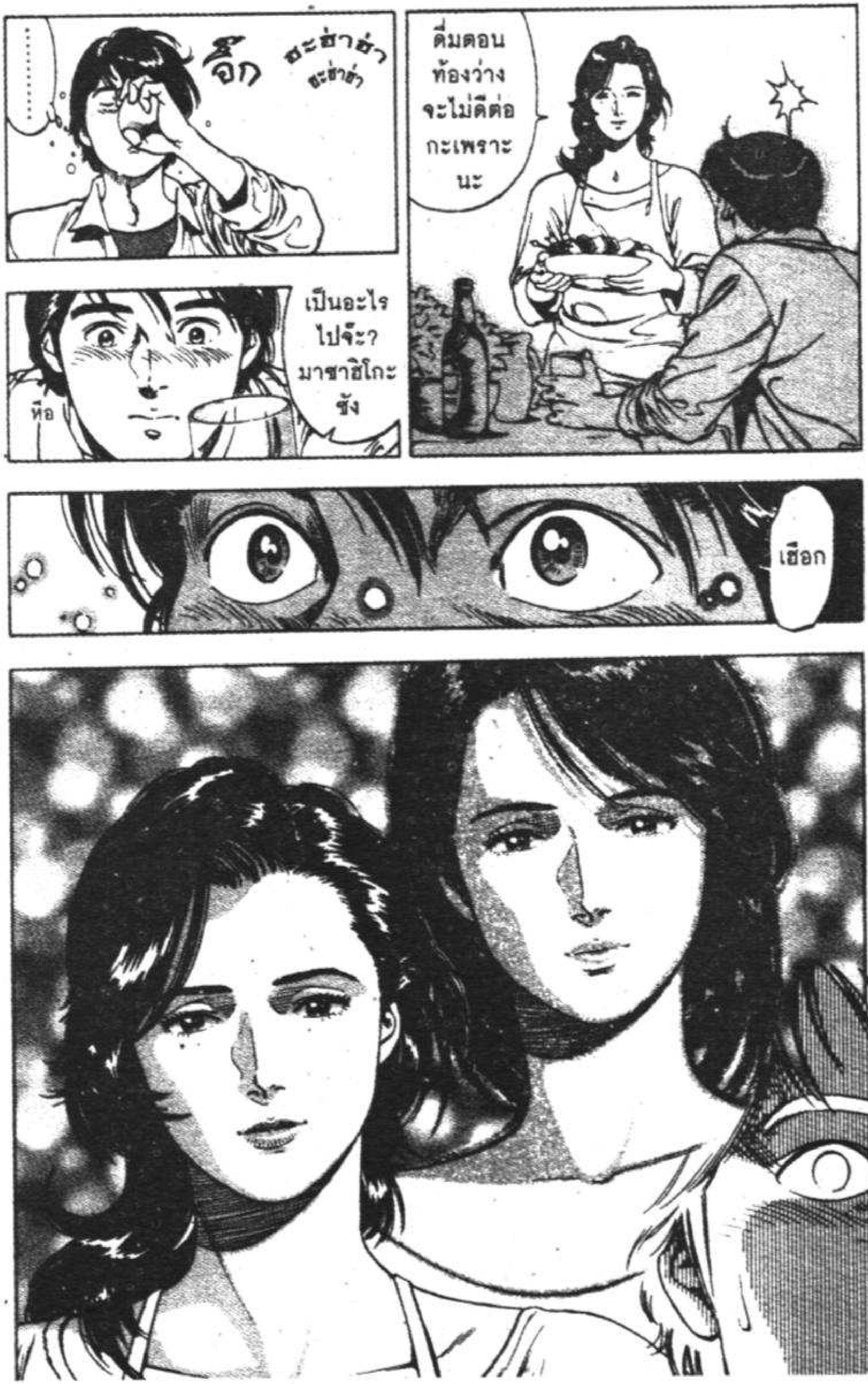

ดื่มตอน
ท้องว่าง
จะไม่ดีต่อ
กะเพราะ
นะ
....
อึ๊ก
ซะซ่าซ่า
ซะซ่าซ่า
เป็นอะไร
ไปจ๊ะ?
มาซาฮิโกะ
ซัง
หือ
เฮือก

....
เป็นอะไรจ๊ะ? นั่งเหม่อเชียว
เอ้อ ไม่มีอะไรครับ
คือ...กำลังคิดว่ายูคาริซังยังดูสาวอยู่เลย ทั้งๆที่มีลูกตั้งแต่อายุ 16 แล้ว
แหม... มายอกันแบบนี้ น้าไม่มีอะไรให้หรอกนะจ๊ะ
....
เอาล่ะ ทุกคนมานั่งเรียงกัน !!
จะถ่ายรูปแล้ว!!
เอ๊ะ... นั่นกล้องโพลารอยด์นี่นา
อย่าบ่นน่า ก็ฟิล์มกล้องธรรมดามันหมดนี่นา
เอ้า นั่งเรียงกันตรงนั้นแหละ
อ๊ะ ผมถ่ายให้เองครับ
ได้ไง รูปครอบครัวก็ต้องถ่ายพร้อมหน้ากันสิ!!

ครืด...
เกร็ง
....
ลูกแหง่
ติดแม่
!!
ห๊ำ?
แ...ชะ
พรืด
โอ้ว...
ถ่ายได้
สวยดีนี่
แต่ชั้นไม่ค่อย
ขึ้นกล้อง
เลยแฮะ
ใครไม่รู้
ทำหน้าตื่น ๆ
ด้วย
ออกมา
แล้ว
หมับ

ทำไมเหรอ? มาซาฮิ้โกะ คุง
ปะ... เปล่าครับ
ของแบบนี้ ...
เป็น ครั้งแรก ของผม

ถ้าได้ถ่ายจริง
ก็คงคล้ายๆ แบบนี้ล่ะมั้ง
ผมไม่เคยมีรูปครอบครัวกับเค้าหรอกครับ
ที่ผมได้ถ่ายกับครอบครัวจริงๆ
มันก็เลยเหมือนเป็นรูป
ก็นี่ไงรูปครอบครัวของเธอ !!
พวกเราก็หวังให้เป็นแบบนั้นและตั้งใจจะถ่ายรูปกับเธออีกเยอะๆเลย !!

คราวหน้า เรามาถ่าย กันอีกที ในวันเกิดเธอ ดีมั้ย?
เอ้อ
ฮึก
ผม...ผม
มาซา ฮิโกะซัง !?

แล้วเมื่อไหร่จะบอกความจริงให้มาซาฮิโกะซังรู้ล่ะ?
เอ๊ก
เดี๋ยวจะไปช็อกเอาทีหลัง สู้บอกให้รู้ๆ กันไปเลยดีกว่า
ความ... จริง?
ซ้อน!! นี่ลูกดื่มเหล้าเหรอ !?
?
ฮิฮิ ดื่มตั้งนานแล้ว เบื่อดูละครน้ำเน่า
แค่จับๆ หรอกน่า
?

ม่าย !!
ว้าย
หนู ม่ายด้าย เมา
ตายแล้ว ลูกคนนี้ เมาแล้วพูดจาเลอะเทอะ
พอได้แล้ว ไปนอนกันเถอะ
ไม่ปายย...
ไม่ได้ ต้องไปนอนเดี๋ยวนี้ !!
หมับ
ฮึ่ ฮึ่ ฮึ่
ได้ไง ต้องบอกเซ่
ไม่มีอะไรต้องบอก
แล้วจาบอกเมื่อไหร่ล่ะ ?
คุณดูแลทางนี้ด้วยนะคะ เดี๋ยวชั้นจะพาเด็กดื้อนี่ไปนอนก่อน
....
ไม่ทราบว่าความจริงอะไรเหรอครับ? โชระซัง
เอ่อ...
ยูคาริซังแรงเยอะจังเลยครับ ...
......

....
?
....
มึน
รู้สึกหัวหมุน ๆ ยังไงไม่รู้...
เราก็ท่าจะเมานะเนี่ย ไม่เคยดื่มเยอะขนาดนี้ด้วย
...
ชิอนซัง !!
มาซาฮิโกะซาง !!
!!

สิบปากว่า
ไม่เท่าตาเห็น
คอยดูให้ดี
น้า!!
ดูอะไร
เหรอ
?
ซ่าา
ฮิฮิ
รีบเปลี่ยน
เสื้อให้ที
เดี๋ยว
เป็นหวัด
หือ?
ทำ...
อะไรน่ะ!!
ชิอนซัง
....

จริงๆ
เลีย
ยัยขี้เมา
!!
โชระซัง
รีบเปลี่ยน
เสื้อเถอะ
ครับ!!
อึม
เสื้อ...
ใช่
ช่วยไม่ได้
แฮะ!!
อึ๊บ...
ตัวหนัก
จัง!!
พรึ่บ

....
หน้าอกเหมือนผู้หญิงเลย...
ซ... โชระชังมี
ไม่สิ นี่มันหน้าอกผู้หญิงเลยล่ะ !!
!!

ทะ... ห้องน้ำ
อุ๊บ...
ทะ... ท้องไส้ปั่นป่วนไปหมด
แหวะ
แฮ่ก
แฮ่ก
แฮ่ก
อุ๊... แหวะ ...
ฮะฮะฮะ ถึงขนาดเห็นภาพหลอนเลยเหรอเนี่ย
รีบกลับดีกว่า ...
โซระซัง... เป็นผู้หญิง !?
แฮ่ก
แฮ่ก
สงสัยจะดื่มหนักไปหน่อย
ฮะฮะ ไม่มีทางหรอก

Scan by ebookcartoon
facebook.com/ebookcartoonclub

ซ่า ซ่า ซ่า ซ่า
......
มาซาฮิโกะซัง !?

ตึก
ตึก
ตึก
ตึก

ท่ามกลางสติ อันเลือนราง เนื่องจากช็อก อย่างหนัก
ผมจึงเข้าใจ ความจริง ทั้งหมด !!
สาเหตุที่ ทำไมยูคาริซัง ถึงเหมือนแม่ ขนาดนั้น!!
สาเหตุที่แม่ ตัดพี่ตัดน้อง กับน้า!!
ทะ... ที่หว่างขา ของยูคาริซัง !!
ทำไมมีสิ่ง ที่ผู้ชายทุกคน มีล่ะ !?

สามีภรรยา
วาคานาเอะ
เป็นคู่ที่สลับขั้วกัน
คือสามีเป็นทอม
ส่วนภรรยา
เป็นกะเทย
นั่นเอง!!
ผมรู้แล้วว่า
น้าชายของผม
ไม่ใช่โชระซัง
แต่เป็นยูคาริซัง
ต่างหาก
!!

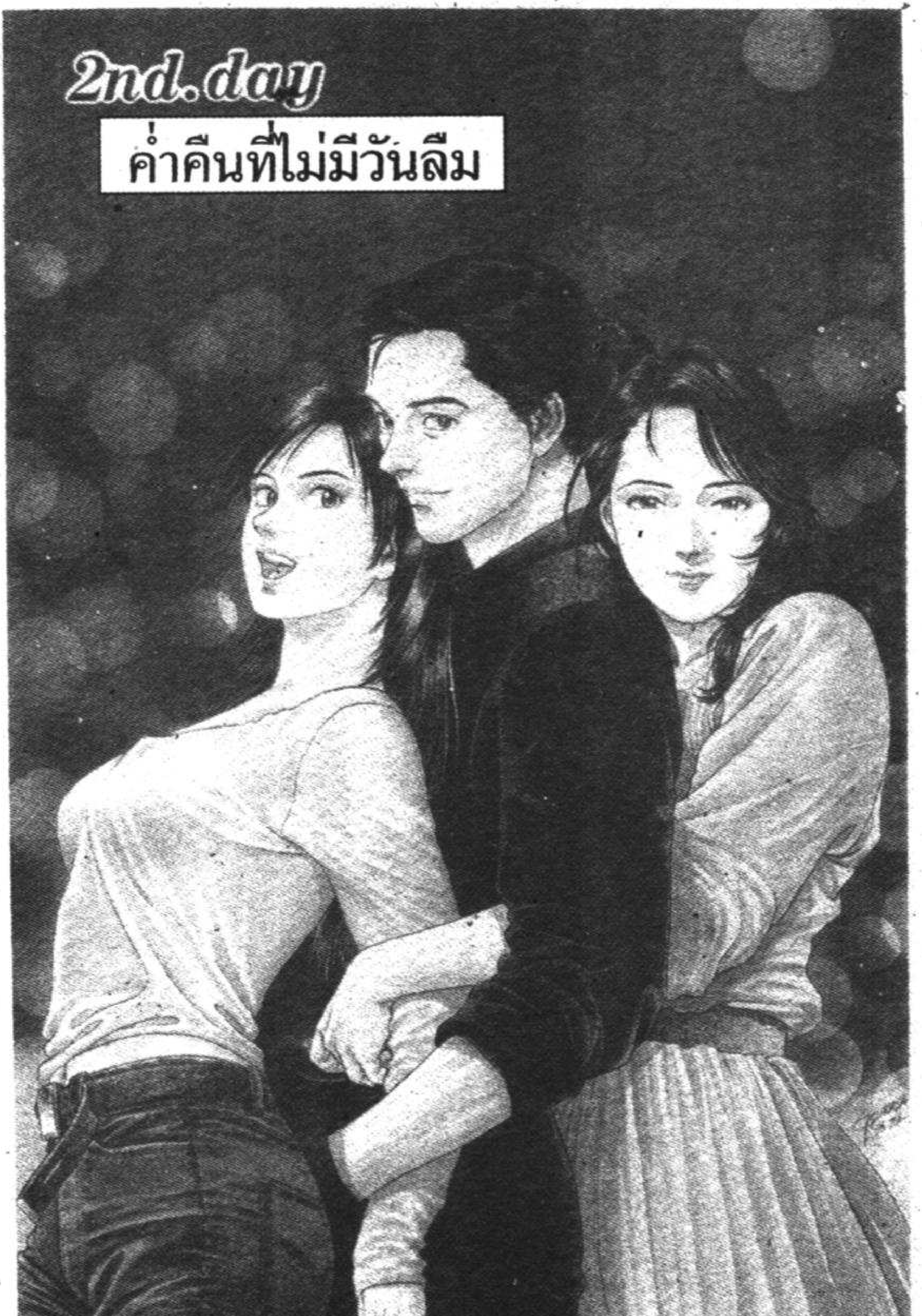
2nd.day
ค่ำคืนที่ไม่มีวันลืม

พ่อหนูกำลังทำงานอยู่!! ลืมไปแล้วรึไงว่าวันนี้เดธไลน์แล้ว!?
ชิอน สัมภาระของมาซาฮิโกะซังมาส่งแล้ว ขึ้นมาช่วยแม่หน่อย!!
บอกพ่อสิคะ!! หนูอาบน้ำอยู่
บริษัทขนส่ง สัมภาระ
ตื่นเต้นไปมั้ย...
รีบไปรีเปล่าแม่...
เย็นนี้มาซาฮิโกะซังจะมาแล้วนะ เราต้องทำความสะอาดให้ทัน!!
ว่าแต่อีตาเบ๊อะนั่นลืมเรื่องนั้นไปแล้วจริงๆน่ะเหรอ?
....
ครืด ครืด ครืด

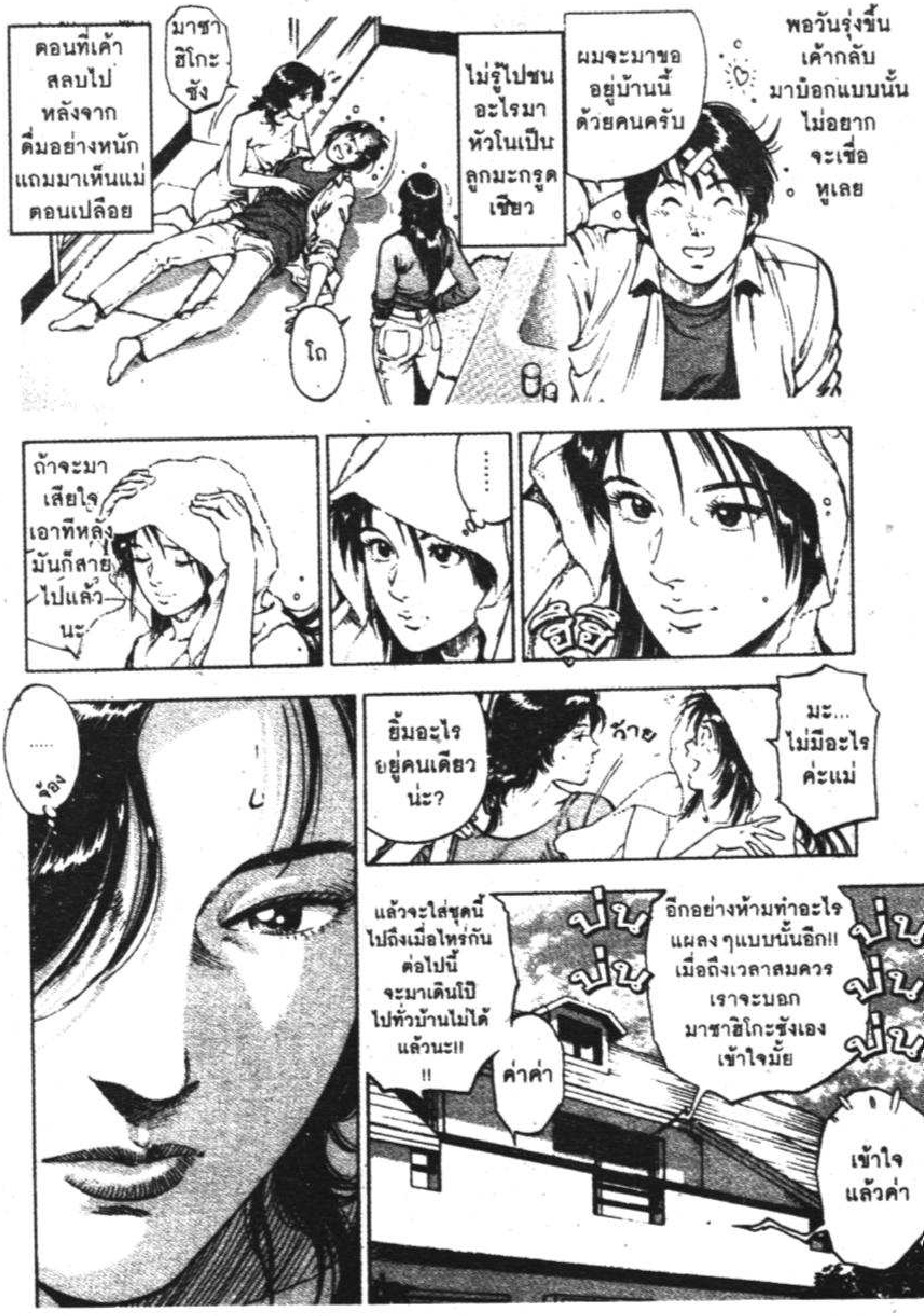

พอวันรุ่งขึ้น เค้ากลับมาบอกแบบนั้น ไม่อยากจะเชื่อหูเลย
ผมจะมาขออยู่บ้านนี้ด้วยคนครับ
ไม่รู้ไปชนอะไรมา หัวโนเป็นลูกมะกรูดเขียว
มาซาฮิโกะซัง
ตอนที่เค้าสลบไป หลังจากดื่มอย่างหนัก แถมมาเห็นแม่ตอนเปลือย
โด
อิอิ
……
ถ้าจะมาเสียใจเอาทีหลัง มันก็สายไปแล้วนะ
มะ… ไม่มีอะไรค่ะแม่
ฮ้าย
ยิ้มอะไรอยู่คนเดียวน่ะ?
…… จ้อง
ปั่น ปั่น ปั่น
อีกอย่างห้ามทำอะไรแผลง ๆแบบนั้นอีก!! เมื่อถึงเวลาสมควร เราจะบอกมาซาฮิโกะซังเอง เข้าใจมั้ย
เข้าใจแล้วค่า
ปั่น ปั่น
ค่าค่า
แล้วจะใส่ชุดนี้ไปถึงเมื่อไหร่กัน ต่อไปนี้จะมาเดินโป๊ไปทั่วบ้านไม่ได้แล้วนะ!! !!

ครอบครัว
...
ครอบครัว
ของเรา
...
?
ถึงจะยัง
ไม่รู้สึก
ซาบซึ้ง
อะไรนัก
แต่ตั้งแต่
วันนี้ไป
เราก็จะเป็นหนึ่ง
ในสมาชิก
ครอบครัวสี่คน
แล้ว!!
....
มียูคาริซัง
เป็นแม่
โซระซัง
เป็นพ่อ...
แล้วก็...
ยะฮู้!!

ชิอนซัง
เป็นน้องสาว!! อายุน้อยกว่าเรานี่...
น้องสาว... พี่น้อง... เป็นคำที่ฟังดูเพราะดีแฮะ
รู้สึกวาบหวิว ชอบกล
ตรงนี้ผิดแล้ว ไม่ใช่นะ...
พี่ชายน้องสาว ที่ไม่เกี่ยวข้องกัน ทางสายเลือด ความสัมพันธ์ แบบในหนังเลย
เราจะได้ติว ให้ชิอนซัง แบบ สองต่อสอง...
หงึกหงัก
หงึกหงัก
พี่ชาย ...
จุบ
ชิอนซัง... ?

พี่ชาย ... ชั้น!!
ไม่ได้นะ ชิอน ......
ถึงขั้นเปลือยเลยเรอะ!!
ฝันหวาน
แป้น
จะบ้าเรอะ หัดดูไฟซะบ้างเซ่ !!
ว้าก
แต่ว่า ...
เราเหมือนโดนชิอนซังข่มอยู่ตลอดเวลาตั้งแต่เจอกันครั้งแรกแล้ว
ถ้าปล่อยไว้แบบนั้นมีหวังชีวิตเราต้องตกอยู่ในกำมือยัยนั่นแน่ๆ
ดีล่ะ วันแรกที่เข้าไปเราต้องวางมาดให้น่าเกรงขามหน่อย!!
ก็เราอายุมากกว่านี่นาต้องปกป้องศักดิ์ศรีของพี่ชายเอาไว้!!
สู้ !!
ฟิ้ว

ปิ๊ป่อง
ปิ๊ป่อง
ปิ๊ป่อง
ปิ๊ป่อง
ปิ๊ป่อง
ปิ๊ป่อง
เงียบ
......
หรือว่าไม่มีคนอยู่?
ฮะฮะฮะ สงสัยจะมาเร็วไปหน่อย
ดี๊ด
ค่า
ใครคะ !?
เอ๊ะ... ไม่ใช่เสียงยูคาริซัง หรือชิอนซังนี่นา ใครกันนะ?
งานกำลังยุ่งอยู่นะ มีธุระอะไร ?
อ... เอ่อ
คือ... ผมจะขอรบกวนที่นี่ตั้งแต่วันนี้
อะ...อ๋อ... ในที่สุดก็มาซักที มาสายจังเลย!!
หำ?

งั้นขึ้นมาทางประตูชั้นบนได้เลย
ประตูไม่ได้ล็อค
ตึ๊ด
ประตูชั้นบน...?
อ้อ... จริงด้วย ข้างบนมีประตูอยู่...
......
แกร๊ก
แปลกจัง ตอนมาคราวก่อนไม่ยักกะเห็น
ขออนุญาตครับ
คนที่พูดเมื่อกี้เป็นเมทรึไงนะ...
แต่พูดจาห้วนชะมัดเลย
ดึ๊ง
ขอโทษด้วยที่พูดจาห้วน ๆ !!
เอ๋?

อื้อ
ค... ใครก็ได้ ช่วยผมด้วย !!
เงียบ
....

นี่มัน อะไร เนี่ย ...?
......
อาจารย์ โชระคะ ผู้ช่วยที่เราขอไป ทางกองบก. ส่งมาแล้วค่ะ
อาจารย์ โชระ !?
อืม
งั้น... ฝากด้วย นะ
คาชีจัง ในฐานะหัวหน้า คุณช่วยแนะนำ เค้าทีนะ
ค่ะ
???
เอ้อ... โชระ... ซัง
ก

เอ้า นี่ที่นั่งของคุณ
แค่กลบดำ น่าจะทำได้ ใช่มั้ย?
ระบายสีดำ ตรงที่ทำ เครื่องหมาย X ไว้นะ!!
อะไรเนี่ย... การ์ตูน เหรอ !?
แกรก แกรก
......
โซระซัง ...
เป็นนักเขียน การ์ตูนหรอก เหรอ...?
โห... ผู้หญิง ทั้งนั้น เลย
พวกเค้า คงจะเป็นผู้ช่วย ของโซระซัง สินะ?

ถ้าทำเสร็จเร็ว ล่ะก็... พี่สาวจะมี รางวัล ให้นะจ๊ะ
อ...เอ่อ
จริงด้วย ถ้าไม่ทัน ส่งโรงพิมพ์ เย็นนี้ล่ะก็ แย่แน่!!
นี่ อย่ามัวแต่ นั่งเหม่อสิจ๊ะ เร่งมือเข้า
สเป็คพี่เลยเนี่ย พยายามเข้า นะจ๊ะ แล้วพี่จะให้ รางวัล
อุ๊ยตาย น่ารักใช่เล่น นะเนี่ยเรา
คือ ไม่ใช่ครับ พวกคุณ เข้าใจผิดแล้ว ผมไม่ใช่!!
แหงะ
อ่อ ...
กึก

ทำอะไรของเธอน่ะ!!
ตั๊กตั๊ก
เฮือก
ว้าย ต้นฉบับ!!
อ๊า!!
ไม่ทันแล้ว เลอะหมดแล้ว!!
รีบเอาน้ำเช็ดออกเร็ว!!
?
ยะ... แย่แล้ว!!
....
ไปซี่ ชักช้าอยู่ทำไม!!
รีบหนีไปเร็ว!!
เอ๊ะ?

ฮึ่มมมมม
หงึกหงัก
แม่คะ นี่เราจะไม่ซื้อเยอะไปหน่อยเหรอ?
ก็เราต้องทำมื้อใหญ่เลี้ยงต้อนรับมาซาฮิโกะซังทั้งที่นี่
อุ้ย...วันนี้พ่อต้องปิดต้นฉบับนี่นา
ว้าย
ตกกลางคืนพ่อก็จะพาพวกผู้ช่วยไปเลี้ยงไม่อยู่บ้านหรอก
จริงสิ!! ลืมสนิทเลย
งั้นวันนี้ก็ยังไม่ต้องเลี้ยงหรอกเหนื่อยเปล่า
โธ่ แม่อ่า

Scan by ebookcartoon
facebook.com/ebookcartoonclub

อาจารย์คะ...
ฮึบ
บอกว่าให้ปล่อย... ไม่รู้เรื่องรึไง !!
ทำ... อืม...
สงสัยจะถูกเข้าใจผิดซะแล้วล่ะ...
ลองมองหน้าเด็กแสบที่ว่านั่นก่อนซิคะว่าเป็นไง
พราด
ชิ... ชิอน
อ๊ะ

ม... มาซาฮิโกะคุง?
ส... สวัสดีครับ แหะแหะ
?
?
?
ประตูชั้นบนน่ะเป็นทางเข้าห้องทำงานของพ่อชั้น พยายามอย่าเข้าไปใกล้อีกละกัน
จ้า...
ว่าแต่นายเนี่ยเหลาะแหละจังเลย ทำไมไม่อธิบายให้ทุกคนฟังล่ะ!
แหะ แหะ
อายุตั้งเท่าไหร่แล้ว ไม่มีความเด็ดขาดเอาซะเลย มาซาฮิโกะคุง?
คุง?
ทำไมเหรอ?
เอ้อ... ปะ...เปล่าจ้า
เวลาทำงาน โดยเฉพาะเวลาใกล้ส่งต้นฉบับ พ่อจะอารมณ์เสียง่าย

มาวันแรก
ก็โดนข่ม
ซะแล้วสิเรา
...
?
นี่ห้องของนาย
ตามสบายนะ
!!
ของที่ส่งมา
เราก็ขนเข้ามา
ให้แล้ว
โอ้โห
วิวสวยสุดๆ
ไปเลย
!!
จะดีเหรอ!?
ให้ชั้นอยู่
ห้องนี้
ถามจริง
จำอะไรไม่ได้
เลยเหรอ?
หึม?
เรื่องเมื่อ
อาทิตย์ก่อน
ที่นายมา
คืนนั้นไง

ชะ...ชั้นทำอะไรไม่เหมาะสมไปเหรอ
ชั้นกำลังคิดอยู่เลยว่าเหมือนความทรงจำมันจะขาดหายไปสงสัยเพราะดื่มหนักแหง
ทำ?
พอเหมือนจะนึกออกหัวมันก็จะปวดจี๊ดขึ้นมาเลย
ตรงที่ไนล่ะสิ
จำไม่ได้จริง ๆแฮะ ...
ชั้นทำอะไรแปลก ๆเหรอ? ใช่รึเปล่า
......
อยากรู้จริงเหรอว่าเกิดอะไรขึ้น?
... ชิอน
มาซาฮิโกะซัง

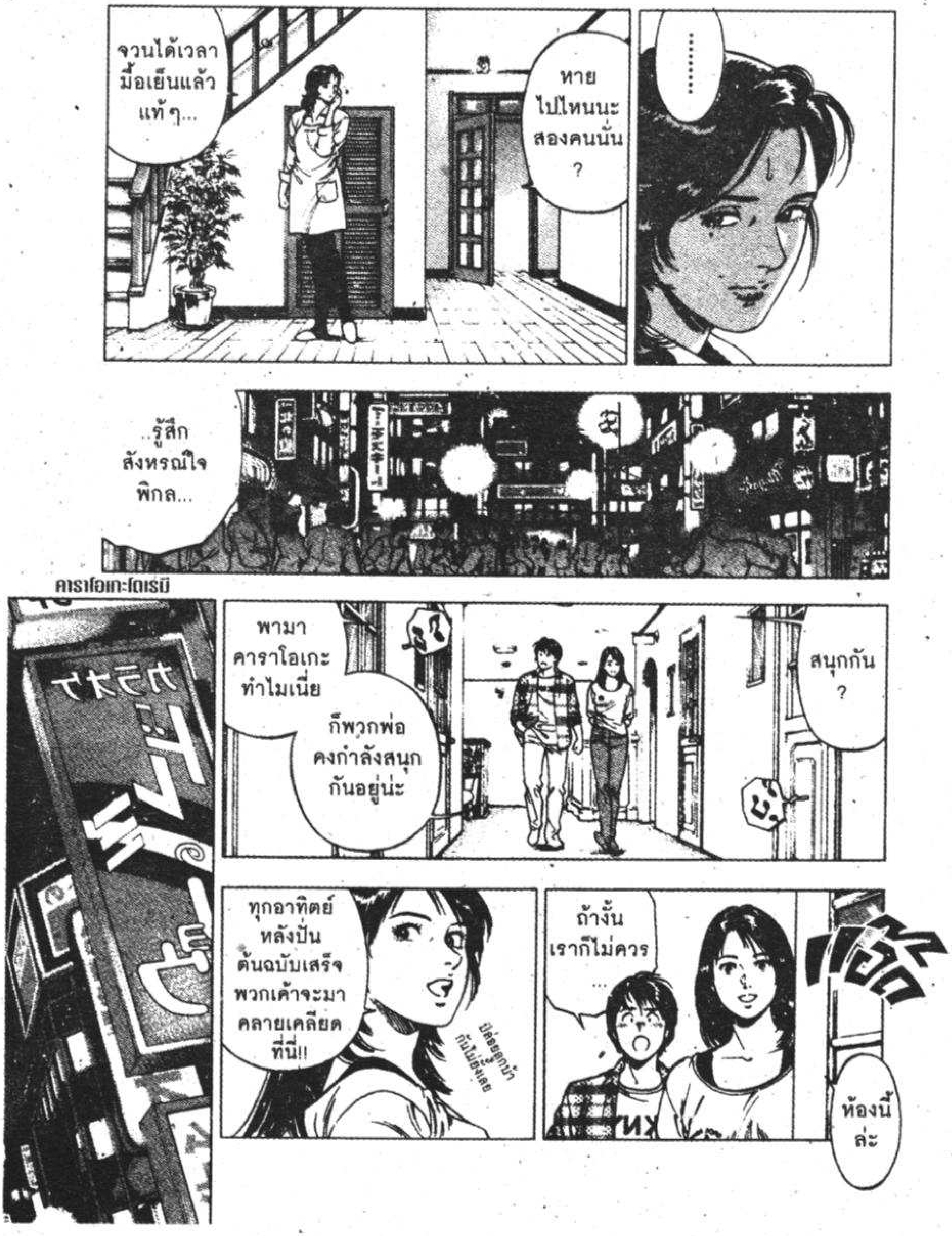

จวนได้เวลา มื้อเย็นแล้ว แท้ๆ...
หาย ไปไหนนะ สองคนนั่น ?
....
..รู้สึก สังหรณ์ใจ พิกล...
คาราโอเกะโดเรมี
พามา คาราโอเกะ ทำไมเนี่ย
ก็พวกพ่อ คงกำลังสนุก กันอยู่น่ะ
สนุกกัน ?
ทุกอาทิตย์ หลังปั่น ต้นฉบับเสร็จ พวกเค้าจะมา คลายเคลียด ที่นี่!!
ปล่อยลูกบ้า กันไม่ยั้งเลย
ถ้างั้น เราก็ไม่ควร ...
แอ๊ด
ห้องนี้ ล่ะ

LOVE U
Want U
เย้
เย้
เย้
เอา เลย
NEED U
อ๊ะ
โอ้ววว ขอต้อนรับ ซ้อนกับ มาซาฮิโกะ คุง!!
อึ๊ก
อ้าว น้องรูปหล่อ ก็มาด้วย
Hi ซ้อนจัง
Hi
มานั่งนี่เร็ว ดื่มกันๆ !!
เอ้อ...ผม ไม่ดื่มเหล้า ครับ

แย่ที่สุด ทำไมต้องมาทำอะไรแบบนี้ เพื่อให้นึกเรื่องคืนนั้นให้ออกด้วยนะ?
ไม่เป็นไรหรอก ล้อเล่นน่า ยังไงก็ปิดต้นฉบับเรียบร้อยแล้วล่ะ!!
ผะ...ผม
ว่าไงนะ... เหล้าของพี่มันไม่น่าดื่มเหรอ... เป็นการลงโทษที่มาเพิ่มงานให้พวกพี่ไง
เอื้อก
เอาใหญ่แล้วพ่อ
ยานางิบะ มาซาฮิโกะคุง !!
เค้าเป็นสมาชิกคนใหม่ของครอบครัวชั้นเอง
ฮิ้ว ฮิ้ว
ทุกคนฟังทางนี้ จะขอแนะนำหนุ่มหล่อคนนี้อีกครั้ง!!
ยินดีด้วยค่า สมาชิกใหม่ !!
ขอต้อนรับสู่บ้านวาคานาเอะ !!
อึ๊ก

สมาชิกของ
ครอบครัว
สมาชิก
ของครอบครัว !!
พรวก
ต่อไปนี้
เพื่อเป็นการต้อนรับยานางิบะซังในฐานะสมาชิกใหม่ของครอบครัว
....
คาชีจังไม่โชว์อย่างว่าฉลองให้มาซาฮิโกะคุงหน่อยเหรอ ?
เอิ๊ก
ยิ้มเข้าไว้เอ้า มาดื่มกันเร็ว!!
นั่นสิ เรื่องน่ายินดีแบบนี้ร้องไห้ทำไมกัน
ร้องไห้ทำไมล่ะมาซาฮิโกะคุง!!
โหย เซ้นซิทีฟจังแฮะ...

นีงาตะ คาซึโกะ ขอเต้นระบำเปลือยเป็นคนแรก
เอื๊อก
พรวด
กรี๊ด
รอมาบานแล้ว
นาคามูระ ฮิโรมิ ขอเต้นเป็นคนที่สองค่า
กรี๊ด
ยามาซากิ มาโกโตะ ตามมาเป็นคนที่สามจ้า
หึ๋ๆ?
ไม่แย่เท่าไหร่หรอกมั้ง
ฮื้อ
แขกผู้มีเกียรติกรุณาอย่าลวนลามนางระบำนะคะ
ดะ ...
เดี๋ยวสิครับ ...
โชระชัง จะดีเหรอครับ!!
ฮึ่ม!!
จะยอมแพ้พวกผู้ชายได้ไง ขั้นเอาด้วย !!
........!!

พรึบ
ควับ
โชระซัง !?
จี๊ด... ปวดหัว อีกแล้ว
?
พับ
พอ เถอะครับ... ทุกคน !!
ผ...ผมยัง ไม่บรรลุ นิติภาวะ นะ!!
แหม ถ้าไม่ตั้งใจดูให้ดี เดี๋ยวคนเต้น จะเสียใจนะ
ควับ

จี๊ด จี๊ด
ค~ร๊าบ
เอ๊ะ ?
จี๊ด
ที่หว่างขาของทุกคน...
มีอะไรบางอย่าง...
จี๊ด
จี๊ด

ที่เราแสน จะคุ้นตา
แกว่งไป แกว่งมา
อย่าบอก นะว่า ทุกคน เป็น...
กะ... กะ...
ซี๊ด
ซี๊ด
เป็นอะไร ไปน่ะ มาซาฮิโกะ คุง!!
เฮือก

รีบถอดเสื้อ
แล้วมาสนุก
กันเร็ว!!
อุ๊ย
ช...โชระชัง
มีหน้าอก
เหมือน
ผู้หญิง
แถมตรง
หว่างขา
ก็ไม่มี
ไอ้นั่น
!!

ซ่า ซ่า
?
คาราโอเกะโดเรมี
ขึ้บ ขึ้บ
เขิ้บ เขิ้บ
ขึ้บ ขึ้บ
เขิ้บ เขิ้บ
นะ... นึกออกแล้ว

3rd. day
ข้าวสวยร้อนๆ

จิ๊บ จิ๊บ จิ๊บ
จิ๊บ จิ๊บ จิ๊บ
ฮ่า ฮ่า ฮ่า ฮ่า
ขอโทษจริงๆ ที่ทำให้ตกใจ !!
......

แต่มันไม่ใช่เรื่องใหญ่อะไรหรอกนะ !!
....
ก็แค่สลับกันนิดหน่อย มองภายนอกก็ไม่รู้ใช่มั้ยล่ะ !?
....
เรื่องใหญ่สิ... ก็กับคนที่ไม่เคยเจอ ...
เราไม่ได้แตกต่างไปจากครอบครัวอื่นหรอก จะว่าไปเราสวีทกันไม่แพ้คู่ไหน ๆเลย เนอะยูคาริ
อื้อ
จุ๊บ
อุ๊บ

Scan by ebookcartoon
facebook.com/ebookcartoonclub

เดี๋ยว
พ่อมีเรื่อง
จะคุยด้วย
ค่า
จริง ๆ
เลย...
ถึงจะเมาแค่ไหน
ก็ไม่น่าให้แก
มาเห็นสารรูป
แบบนั้นเลย
มาเห็นชั้น
เต้นระบำเปลือย
กับพวกนั้น
เป็นใครก็ต้อง
ช็อกล่ะนะ
......
คุณไม่ผิดหรอก
ซักวันแกก็
ต้องรู้อยู่ดี
อย่าคิดมาก
ไปเลย
จุ๊บ

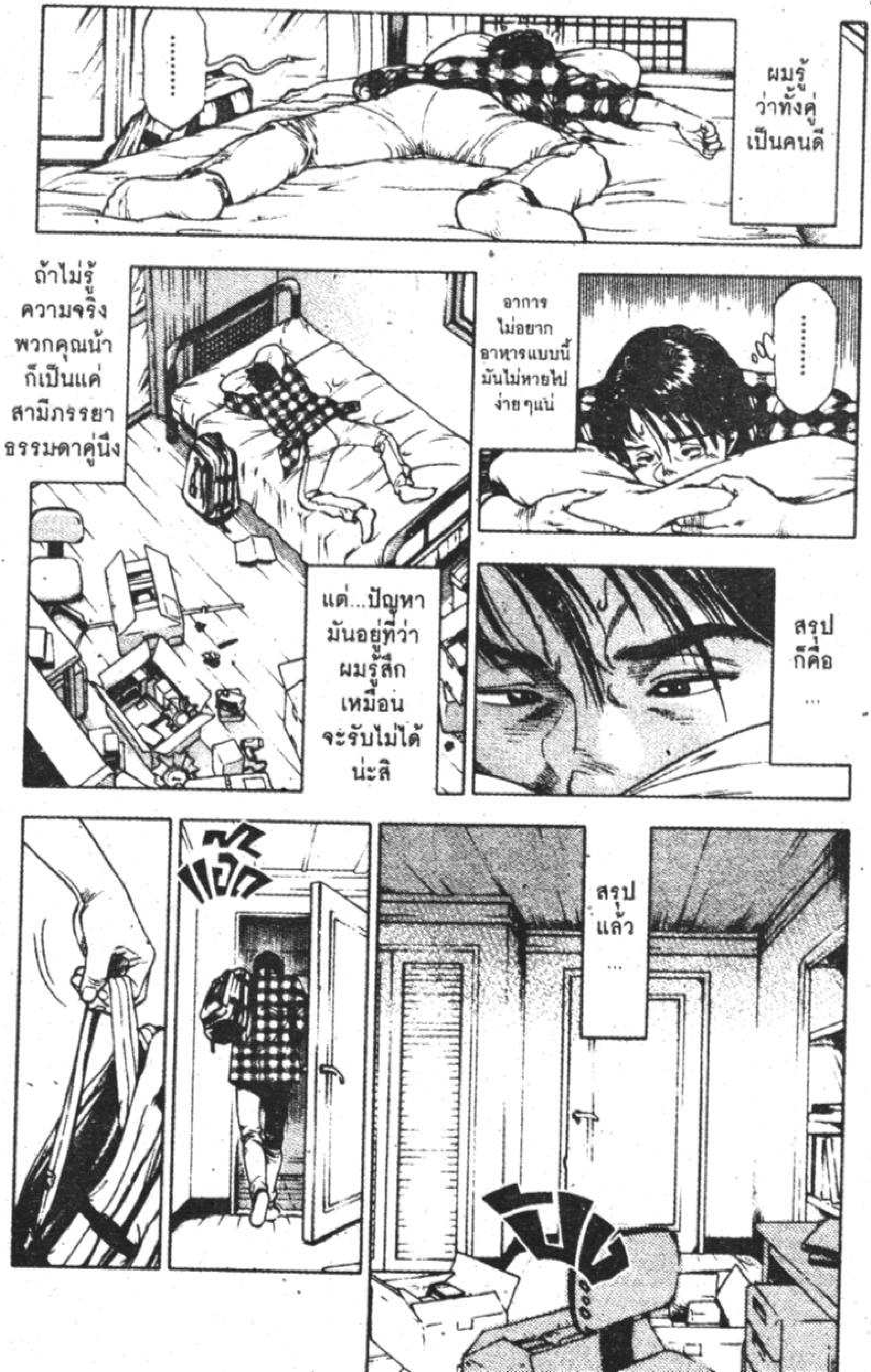
......
ผมรู้ ว่าทั้งคู่ เป็นคนดี
......
อาการ ไม่อยาก อาหารแบบนี้ มันไม่หายไป ง่ายๆนั่น
ถ้าไม่รู้ ความจริง พวกคุณน้า ก็เป็นแค่ สามีภรรยา ธรรมดาคู่นึง
สรุป ก็คือ ...
แต่...ปัญหา มันอยู่ที่ว่า ผมรู้สึก เหมือน จะรับไม่ได้ น่ะสิ
แอ๊ด
สรุป แล้ว ...

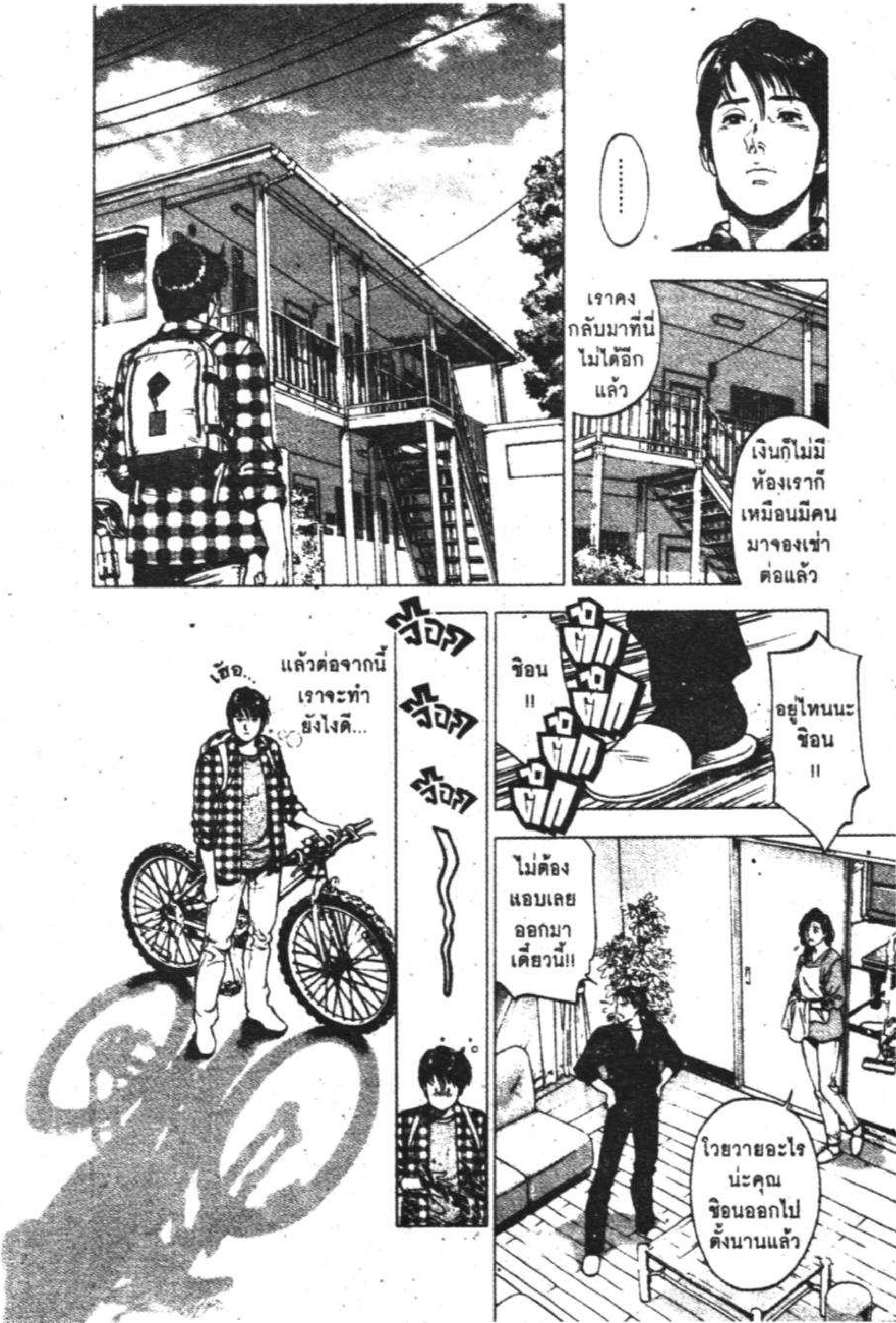
......
เราคง กลับมาที่นี่ ไม่ได้อีก แล้ว
เงินก็ไม่มี ห้องเราก็ เหมือนมีคน มาจองเช่า ต่อแล้ว
อยู่ไหนนะ ซ้อน !!
ซ้อน !!
ไม่ต้อง แอบเลย ออกมา เดี๋ยวนี้!!
โวยวายอะไร น่ะคุณ ซ้อนออกไป ตั้งนานแล้ว
จ๊อค
จ๊อค
จ๊อค
เฮ้อ...
แล้วต่อจากนี้ เราจะทำ ยังไงดี...

ฮึ่ม
หนอย... หนึ่งั้นเรอะ!!
จึมงึ้
ตัวต้นเหตุของเรื่องแท้ ๆ น่าตีนักเชียว
....
มาซาฮิโกะซังก็ออกไปเหมือนกัน ไม่เห็นจักรยานเลย
จะกลับมา... รึเปล่าก็ไม่รู้...
....
ไม่ต้องห่วงหรอกน่า ต่างคนต่างก็เหลือญาติแค่คนเดียว ต้องกลับมาชัวร์!!
รีบไปเตรียมทำกับข้าวเถอะ!!
พวกเราจะเลี้ยงต้อนรับหลานชดเชยเมื่อคืนไง!? เดี๋ยวชั้นจะช่วยด้วย!!

อื้ม
แต่คุณ ไม่ต้องช่วยดีกว่า เพราะถ้าคุณช่วย ไม่รู้มันจะเสร็จ เมื่อไหร่
ฟังพูดเข้า ไม่รู้จักฝีมือ ที่แท้จริงของ ชั้นซะแล้ว
ก็เพราะ รู้น่ะสิ ถึงไม่อยาก ให้ทำ
ยินดี ต้อนรับ ค่ะ
NIENCE
FRIEND market
STORE
ข้าวกล่องนี่ จะอุ่นมั้ยคะ ?
ไม่ต้อง ครับ...
625 เยน ค่ะ
ขอบคุณ มากค่ะ
เราไม่ชอบ เอาของ ที่เย็นแล้ว มาทำ ให้ร้อน อีกครั้ง

ทาน
ล่ะนะ
ครับ
กึก
ข้าวเย็นๆ
แบบนี้ยังจะ
อร่อยซะกว่า...
เราคงชิน
ด้วยล่ะมั้ง
ที่เรา
กินแต่ข้าว
เย็นๆ
...ตั้งแต่
เมื่อไหร่
กัน
......
อ้าว...
มาซาฮิโกะ
ก็ยังไม่ได้กิน
เหรอ?
ฮะ
ก็รอกิน
พร้อมพ่อ
ไง
โหย
ข้าวเย็น
หมดแล้วอ่า
พ่อ
พ่อบอกแล้วไง
ว่าจะกลับดึก?
ตอนที่ข้าว
ยังร้อนๆอยู่
ให้กินก่อน
ได้เลย
อืม...

ต่อไปนี้ งานพ่อคงยุ่งขึ้นเรื่อย ๆ คงจะกินที่บริษัทเลย ไม่ต้องหุงเผื่อพ่อแล้วนะ
ครับ ...
แต่ถ้าต้องกินคนเดียว ใครจะมานั่งหุงข้าวเองทุกมื้อ
เราเลยอาศัยข้าวกล่องที่ร้านสะดวกซื้ออยู่บ่อย ๆ
หม้อหุงข้าวที่บ้านก็เลยไม่ค่อยได้ใช้งาน
นานเข้ามันเลยกลายเป็นแค่เครื่องประดับบ้าน
ตอนที่แม่ยังอยู่ เราคงได้กินข้าวร้อน ๆ ที่หุงจากหม้อนั้นล่ะมั้ง
แต่ก็จำไม่ได้แล้ว...
....

โพละ
แหวอ
มากินอะไรในห้องเช่าเก่าๆแบบนี้ น่าสงสารจัง
ชิอนซัง มาทำอะไรที่นี่หะ!?
เดี๋ยวชั้นพาไปเลี้ยงของอร่อยเองไปด้วยกันนะ
โมโหอะไรน่ะ
ก็ชั้นชอบข้าวเย็นๆนี่นา ยุ่งไรด้วย!!
งั้นชั้นจะย้ายออกมาอยู่ด้วย
ล้อเล่นน่า ใครจะกลับไปอยู่บ้านกะเทยนั่นกันเล่า!!
นี่... จะมาตามให้ชั้นกลับไปล่ะสิ!?

อย่าเอาชั้นไป เหมารวมกับนายนะ ชั้นช่วยเหลือ ตัวเองได้ ไม่ใช่ลูกแหง่ แบบนายหรอก !!
จะย้าย ออกมา จริงเหรอ !?
พรวด
ตะ... แต่ไม่ได้ บอกให้ คนที่บ้านรู้ ใช่มั้ย!?
ห๋า?
รูมเมท !?
ชั้นรอโอกาส แบบนี้ มานานแล้ว โอกาสที่จะเจอ รูมเมท
ขืนบอก ก็ถูกคัดค้าน ว่ายังเด็ก เกินไปน่ะสิ
ที่จริงอยากออก มาอยู่คนเดียว ตั้งแต่เข้า ม.ปลายแล้ว
อยู่ กับ เรา ...!
หุหุ
เด็กสาวอายุ 16 จะเช่าห้องเองได้ยังไง โดยไม่มีคนค้ำประกัน แต่ถ้าอยู่กับนาย อย่างน้อยนายก็เป็น เด็กมหา'ลัยแล้ว พอดูไดไปได้ใช่ม้า?
....

ก็บอกแล้วไง ว่าไม่เกี่ยว ชั้นแค่อยากใช้ชีวิตตามลำพัง นายไม่มีครอบครัว อาจจะไม่เข้าใจล่ะมั้ง
ชิอนซัง มีครอบครัวที่ดีอยู่แล้ว ชั้นพาไปด้วยไม่ได้หรอก
แต่ท่านทั้งสองจะต้องเป็นห่วงและเสียใจแน่ๆ กลับไปซะ!!
เอาเป็นว่าวันนี้ไปหาโรงแรมพักกันก่อนละกัน
ตะ... เดี๋ยว!!
แต่บอกไว้ก่อนนะว่า ชั้นไม่ได้พิศวาสอะไรนายทั้งสิ้น เสียใจด้วย
......
ที่นายปฏิเสธพวกท่าน เพียงเพราะเรื่องสลับเพศ!?
เสียใจ? ไม่นึกเลยว่าจะเป็นคำพูดของคนที่ต่อต้านพวกท่าน ทั้งๆที่ท่านดีกับนายออกขนาดนั้น

เข้าใจล่ะ ชั้นจะไม่ขอร้องอะไรนายอีก นายมันพวกดีแต่ปาก !!
อา
แต่ชั้นไม่ล้มเลิกหรอก เดี๋ยวหาจีบผู้ชายแถว ๆนี้แล้วขออยู่ด้วยก็ได้
ปัง
....
เดี๋ยว ...
ครืน
ทำไมต้องทำถึงขนาดนั้น
จะไปอยู่บ้านผมจริงเหรอ ?
ค่ะ ก็ชั้นไม่มีที่ไปแล้วนี่นา

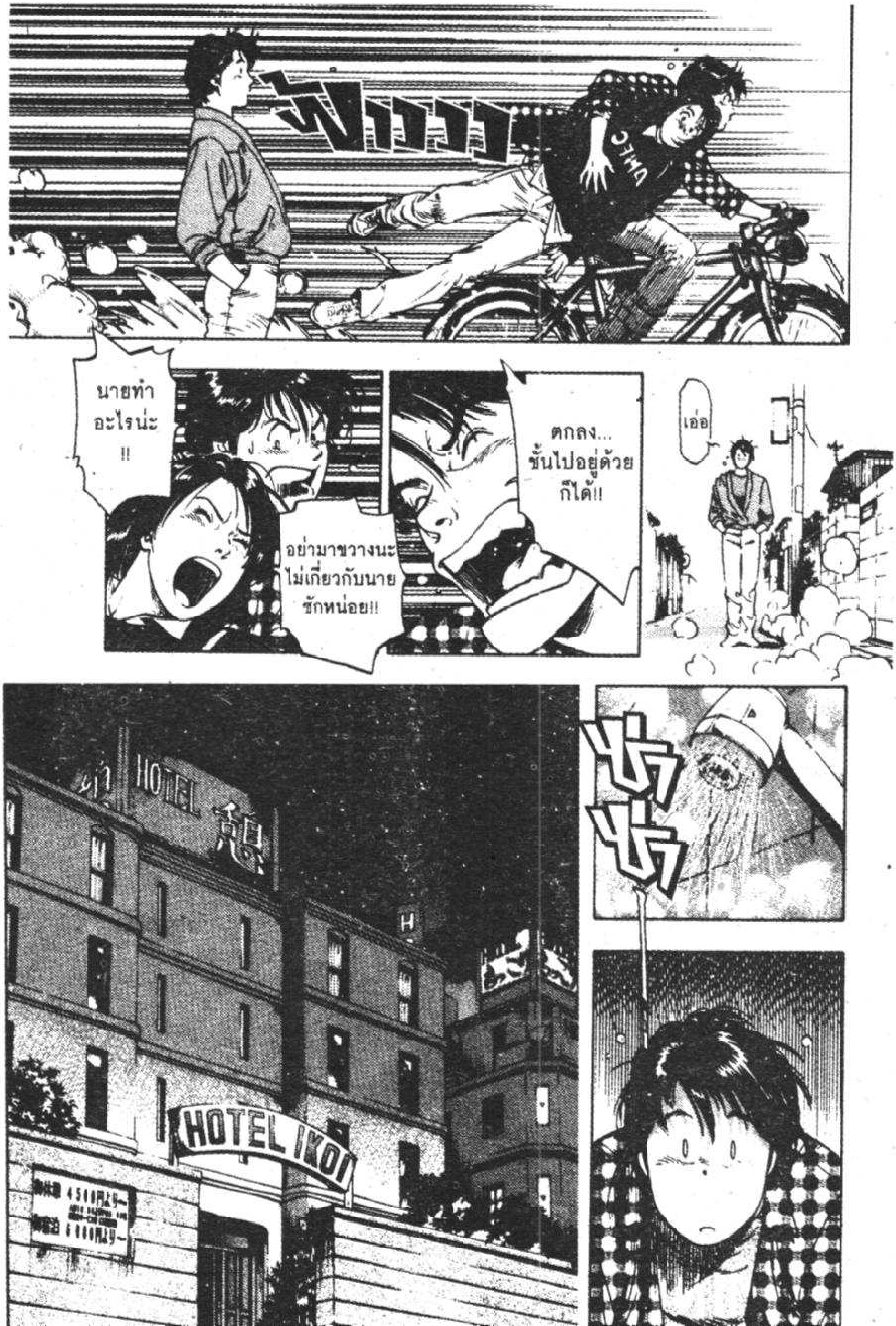
เอ่อ
ตกลง... ชั้นไปอยู่ด้วยก็ได้!!
นายทำอะไรน่ะ!!
อย่ามาขวางนะ ไม่เกี่ยวกับนายซักหน่อย!!
HOTEL
HOTEL IKOI
H
ซ่า ซ่า

...ทำไม
ถึงเป็นแบบนี้?
ที่บอกว่าโรงแรม
นึกว่าเป็นโรงแรมธรรมดาซะอีก
เฮ้อ สบายจังเลย
มาซาฮิโกะคุงไม่ไปอาบน้ำเหรอ? สดชื่นดีออก
มะ ไม่ล่ะครับ
ก็นะ...โรงแรมธรรมดามันแพงนี่นา แถมต้องกรอกประวัติอะไรวุ่นวาย
....

เหล่ ...
?
ควับ
นี่เรา ... จะอดทนไหวมั้ยนะ
ตึ๊ก ตึ๊ก
กลัวใจตัวเองจริงๆ
LET'S COMBINE!!
คิดไปไกล
แล้วถ้าเกิดจุดจุดจุดขึ้นมาล่ะ
สงสัยขั้นจะท้องล่ะ ...
ห๋า ...

นายก็ต้อง
กลับด้วย
เพื่อรับผิดชอบ
ชั้น!!
มีทางเดียวคือ
ต้องกลับบ้าน
!!
มันอยู่ที่
จำนวนครั้ง
ซะที่ไหน
เล่า!!
อะไรกัน
แค่ครั้งเดียว
เอง...
รับ
ผิดชอบ
!?
แล้วจะทำไงดี
เราสองคน
จะมีปัญญา
เลี้ยงเหรอ!!
เราจะอยู่
ด้วยกันอย่าง
มีความสุข
ทั้ง 4 เอ๊ย
5 คนเลยน้า
ไชโย
คราวนี้
มาซาฮิโกะคุง
ก็เป็นลูกชาย
ของเราจริงๆ
แล้ว!!
นี่
ไม่มีอะไร
ทำเลย
มานอนกัน
เถอะ
จึ๊ป
ตั้งสติ
ไว้!!
กรอด
บรื๋อ

ฮะฮะ ก็เล่นพูดว่านอนกันมั้ยนี่นา
เป็นอะไรอีกล่ะ ก็แค่ชวนเข้านอน คิดลึกไปถึงไหนแล้ว
ก็เตียงมันมีแค่เตียงเดียว จะให้ทำไงล่ะ ไม่ต้องห่วง ชั้นไม่ทำอะไรนายหรอกน่า
นั่นมันควร... เป็นคำพูดของชั้นมากกว่านะ...
ทรุด
......
?
มะ... ไม่ไหวแล้ว หมดแรงแล้ว

กลับเถอะ
เอ๊ะ?
กลับบ้านไง!!
ไม่นะ...ปล่อยชั้น ถ้าอยากกลับ ก็กลับไปคนเดียวสิ!!
แล้วมันเรื่องอะไรของนายล่ะ ปล่อยนะ ไม่งั้นชั้นจะร้องให้คนช่วย!!
ชั้นก็ไม่ได้อยากกลับมานักหรอก แต่ที่ซ้อนท้ายแต่ละเรื่อง ชั้นไม่ไว้ใจให้ออกไปอยู่คนเดียวหรอก
เลิกอาละวาดได้รึยัง!!
?
ฟุดฟิด
เอ๊ะ กลิ่นอะไรน่ะ?
...กลิ่นเหม็นไหม้...
มาจากในบ้านเหรอ?
แย่แล้ว!!
HOTEL IKOI

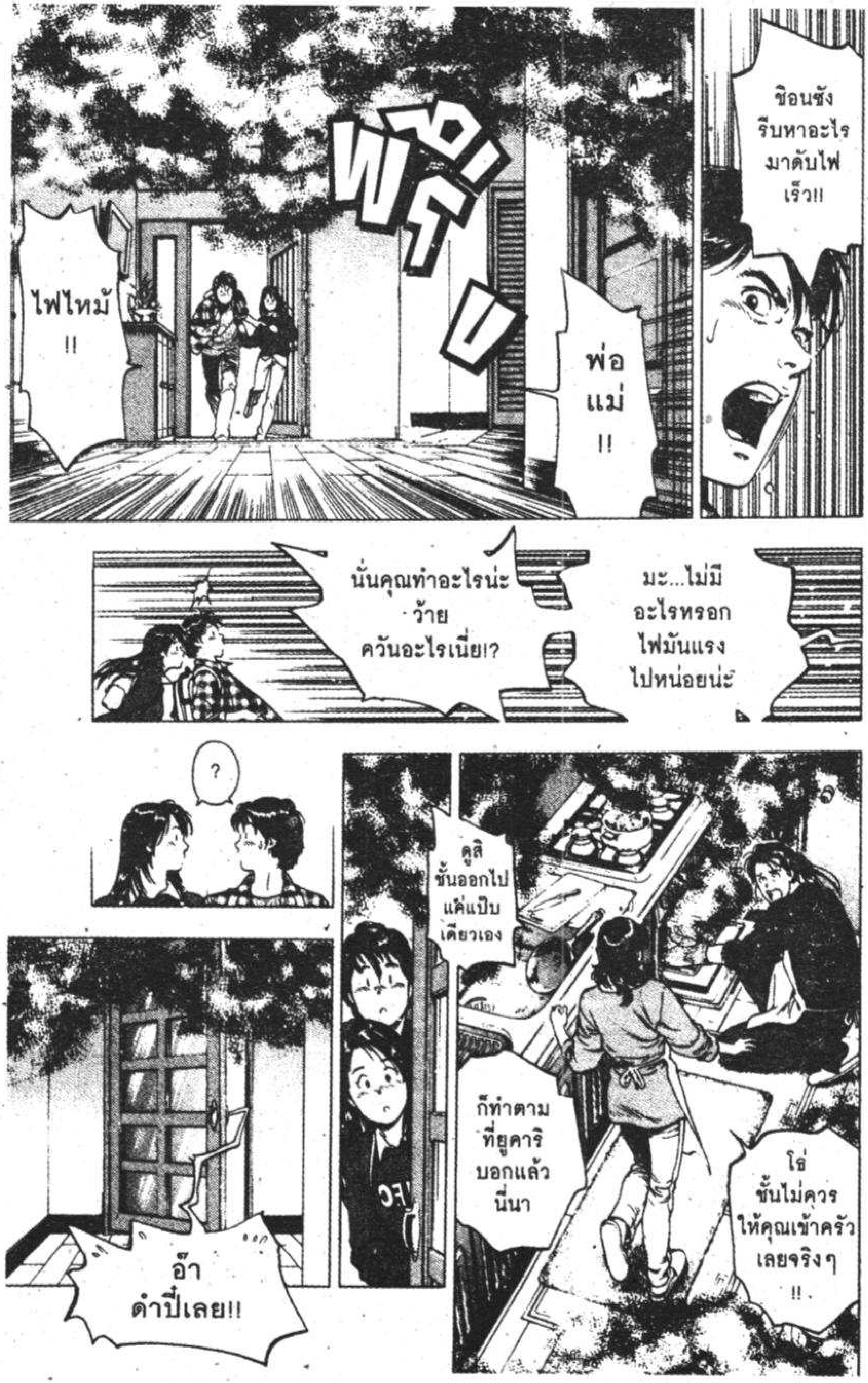
ไฟไหม้ !!
พรึ่บ
พ่อ แม่ !!
ชิอนซัง รีบหาอะไรมาดับไฟ เร็ว!!
นั่นคุณทำอะไรน่ะ ว้าย ควันอะไรเนี่ย!?
มะ...ไม่มี อะไรหรอก ไฟมันแรง ไปหน่อยน่ะ
?
อ๊า ดำปี๋เลย!!
ดูสิ ชั้นออกไป แค่แป๊บ เดียวเอง
ก็ทำตาม ที่ยูคาริ บอกแล้ว นี่นา
ใช่ ชั้นไม่ควร ให้คุณเข้าครัว เลยจริงๆ !!

Scan by ebookcartoon
facebook.com/ebookcartoonclub

อะไรเนี่ย ดำเป็นตอตะโก ขนาดนี้!?
ขอโทษจริง ๆจ้ะ เราทำใหม่ไม่ทันแล้ว เลือกที่มันพอจะทานได้ไปก่อนละกันนะ
ขอโทษนะ มาซาฮิโกะคุง ทั้งหมดเป็นเพราะน้าคนเดียวเลย!!
....
มีแต่ข้าว เท่านั้นแหละ ที่ยังอยู่รอด ปลอดภัย

โอ้...
อุ่นมือดีจัง
ข้าวสวยร้อนๆ
พูนจาน!!
ดูสิ
ร้อนจน
มีควันสีขาว
พุ่งขึ้นมา
เลย!!
มัน
เหมือน
กับ...
ข้าวสวย
ที่หุงในหม้อ
มันอุ่นมือ
ขนาดนี้
เลยเหรอ
เป็นอะไรไปจ๊ะ
มาซาฮิโกะซัง
!?
มาซา
ฮิโกะ
คุง!?

เหมือนกับ... ความอบอุ่น ของครอบครัว ไม่มีผิดเลย ...
ในขณะที่ ผมกินข้าว ถ้วยนี้ ก็อดคิด ไม่ได้ว่า...
ชิอนชัง อยากออก ไปจากที่นี่ จริง ๆน่ะ เหรอ

4th. day เงื่อนไขการร่วมพิธีปฐมนิเทศ

ครืด
ครืด
ครืด ครืด
ครืด
แต่ก็ยัง ไม่คุ้นเคย กับมัน ซักที
กลั้ว กลั้ว
ผมอยู่บ้าน วาคานาเอะ มาได้ อาทิตย์นึง แล้ว
ครืด
ผมไม่อยาก รับรู้เลยจริงๆว่า เจ้าของที่แท้จริง ของเจ้าเครื่อง โกนหนวดไฟฟ้านี่ เป็นใครกันแน่
....

จะซื้อได้ไง เขินตาย !!
ก็พ่อ เป็น... ผู้ชายนี่!!
....
จะต้องให้หนูพูดอีกกี่ครั้ง ว่าของๆใคร คนนั้นก็ต้องไปซื้อเองซี่!!
พ่อเนี่ย จริงๆเลย !!
กะอีแค่ผ้าอนามัย รู้ทั้งรู้ว่าต้องใช้ ก็ไม่ยอมซื้อเตรียมไว้ แอบมาจิ๊กของหนูประจำเลย!!
คราวนี้ เรื่อง อะไร อีกล่ะ?
....
แต่ร่างกาย เป็นผู้หญิงนี่ มันหลีกเลี่ยง ได้ที่ไหนกัน!!
ฮะฮะ ฮะ
ฟังยังไงก็ไม่ใช่การพูดคุยของพ่อกับลูกสาวเลย
ใช่ ของพ่อมาปีละ ไม่กี่ครั้งเอง ไม่แจ็คพอท ขนาดนั้น หรอกน่า!!
ต้องหวงสิคะ เพราะพอหนู จะใช้ขึ้นมาทีไร มันก็หมด ทุกทีเลย!?
กะ... ก็ไม่เห็น เป็นไรเลย ทำเป็นหวง ไปได้

ห๋า?
วันนี้จะไปที่มหา'ลัยของผมเหรอ!?
แน่นอน ในเมื่อน้าเป็นผู้ปกครอง ก็ต้องไปร่วมพิธีปฐมนิเทศสิจ๊ะ
สะ...เสร็จกัน!!
จริงด้วย ใจเต้นตูมตาม เหมือนลูกชายตัวเองได้เข้ามหา'ลัยเลย
ตื่นเต้นจังเลย ได้เห็นมาซาฮิโกะซัง ก้าวสู่อนาคตที่สดใส
......
แต่แหม เป็นถึงนักศึกษามหา'ลัย ให้ผู้ปกครองไปด้วย มันเขินๆ น่ะครับ
น้าเอง ก็เตรียมโอบิ (ผ้าคาดเอว) ผืนใหม่ไว้แล้วนะ
อ๋อ น้ารีบปั่นให้เสร็จตั้งแต่เมื่อคืนแล้ว เพื่อวันนี้โดยเฉพาะเลยล่ะ!!
ตะ... แต่โซระซังมีงาน

ก็บอกไป ตรง ๆเลยซิ ว่าไม่อยากให้ ทอมกับกะเทย ไปด้วย
เอ่อ ...
มาซาฮิโกะคุง พวกน้าคง เจ้ากี้เจ้าการ จนทำให้หลาน อึดอัดสินะ...
มะ... ไม่ใช่ครับ ผมไม่ได้ ...
ที่พวกเรา ไปจุ้นจ้านโดย ไม่ได้นึกถึง มาซาฮิโกะซัง เลย
กร่อย
นั่น... สินะ ...
ขอโทษ นะจ้ะ มาซาฮิโกะ ซัง

ท...ทำไงดีล่ะ คุณน้าทั้งสอง จ๋อยสนิท ไปเลย ...
แต่จะให้ พวกท่าน ไปมหา'ลัย มันก็...
แต่... เอ่อ...
....
ปิ๊ง !!
โอเค ไปมหา'ลัย กันเถอะครับ !!
ถ้า คุณน้า ทั้งสอง
จะมาด้วย ตัวตนจริง ๆ ของตัวเอง !!
จริงเหรอ มาซาฮิโกะ คุง!?
แต่ผมมี เงื่อนไข ครับ

นั่นก็คือ โชระซัง แต่งเป็นผู้หญิง และยูคาริซัง แต่งเป็นผู้ชาย !!
ไปก่อนนะครับ
ไม่แน่นะ ทั้งคู่อาจจะกลับมาเป็นชายจริงหญิงแท้ก็ได้
ทั้งคู่อาจจะกลับมาเป็นเพศเดิม !!
ถึงจะพูดไปแบบปุบปับ แต่ก็ต้องลองดู!!

บ้านวาคานาเอะ ก็จะเป็น ครอบครัวในฝัน ของเรา!!
ถ้าเป็น แบบนั้น ได้จริง
......
พ่อกับแม่ จะทำไงเอ่ย
เป็นกลยุทธ์ ที่ท้าทาย มาก
ว่าไง คะ
จะแข็ง เป็นหิน ไปอีก นานมั้ย ?
ฮัลโหล ฮัลโหล
ช็อกขนาดหนัก
มหาวิทยาลัยคุราโบะ
พิธี ปฐม นิเทศ
ต้อน รับ น้อง ใหม่

....
รู้สึก... จะยังไม่มาแฮะ
คงไม่มา แล้วมั้ง
จะให้กลับไป เป็นเพศเดิม คงยาก
สลับขั้วกัน จนชิน แล้วมั้ง...
เฮือ
!?

โหย เกิดมาเพิ่งเคยเห็นนี่แหละ!!
อี๋ย คู่แต๋วกับทอมว่ะ!!
ข้างๆ เป็นทอมด้วยล่ะ!!
....
เฮ้ย... นั่นกะเทยรึเปล่าน่ะ!?
โซระซัง กับ ยูคาริซัง!?
หรือว่าจะเป็น...
แสดงว่าทั้งสองคน
มาในแบบปกตินะสิ!!
อะ... เอ่อ
นี่นายไม่หันไปดูของดีบ้างเหรอ?
แบบนี้มันผิดเงื่อนไข...

มึน

หงะ ไหงกลายเป็นงั้นล่ะ!?
พอแต่งตัวตามเพศที่แท้จริง กลับดูเป็นกะเทยไปซะได้!!
ตัวสูงอยู่แล้ว ดันใส่ส้นสูงเข้าไปอีก เลยเกือบ 190 cm.
แบบนี้สู้ให้มาในแบบเดิม ๆ ยังจะดีกว่า
ฮะ ฮะฮะ
ไง...สุดบรรยายเลยใช่มะ
นี่ก็แสดงว่าที่นั่งอยู่ในนี้ต้องมีลูกของสองคนนั่น!?
อ๊ะ!!
ไม่เป็นไร ตั้งสติไว้ !!
ตึกตัก ตึกตัก
เอ้...ทำไม หน้าซีดจัง
ถ้าทำเป็นไม่รู้ไม่ชี้ซะ ก็ไม่มีใครรู้หรอกว่าเป็นญาติเรา!!

อึ๋ย!!
ล่อกแล่ก
เหล่
เสร็จกัน กำลังมองหาเราอยู่นี่นา!!
อ้าว หายไปไหนแล้ว
ถ้าขืนเจอเราล่ะก็ จบเห่แน่
อีกนิดเดียว ก็จะถึง ทางออกแล้ว ขอให้รอด ทีเหอะ เพี้ยง

อึก
ทำอะไรน่ะ พิธีกำลังจะเริ่มแล้วนะ?
ปะ... ไปห้องน้ำครับ
ทีม?
อ๊ำ อยู่นั่นเอง มาซาฮิโกะคุง!!
นั่นเหรอ ลูกชายของทอมกับแต๋ว!?
หน้าตาเป็นไงหว่า เหมือนตุ๊ดตู่รึเปล่า?
อุ๊ย คนนั้นเองเหรอ!?
เฮ้... เธอ?

เฮ้ย
!!
จะไปไหน
น่ะ!?
มาซาชิโกะ
คุง
หือ
อย่าตาม
มานะ
เดี๋ยวก่อน
ทำไม
ต้องหนีด้วย
อะ...
อะไรน่ะ
?
...หัวใจ
จะวาย
ท่าน
อธิการบดี
เป็นอะไร
รึเปล่า
ครับ!?

Scan by ebookcartoon
facebook.com/ebookcartoonclub

หลบเร็วครับ !!
ผู้ปกครองของนักศึกษาใหม่เป็นหอบกับแด๋ว!! ขืนพลาดข่าวเด็ดนี้ไปเสียชื่อชมรมหนังสือพิมพ์หมด !!
ไหนล่ะ ไม่เห็นมีเลย
....
เอางี้ เรามาแยกย้ายหากันดีกว่า น่าจะยังอยู่ในมหาวิทยาลัยนี่แหละ
พรุ่งนี้เราจะพาดหัวข่าวใด ๆ ที่หน้า 1 เลย แถมรูปสามคนพ่อแม่ลูกด้วย !!
....
เกณฑ์สมาชิกชมรมหนังสือพิมพ์ทั้งหมดออกค้นหาเร็ว !!
รับรองยอดขายต้องเพิ่มเป็น 2 เท่าแน่ !!
ขึ้นหน้า 1
กึ๋ย
ลงรูป ...

หนังสือพิมพ์เหาวิทยาลัยคุราโนะ
๗ สกู๊ปเด็ด
นักศึกษาใหม่
I
เป็นลูกชายกอมกับแต๋ว
ม่ใช่
จบกัน
...
ชีวิต 4 ปี ในรั้วมหา'ลัยของเรา
มืดมน
มาซาฮิโกะซัง ?
วันนี้กลับไปก่อนเถอะครับ ผมขอร้อง !!
เราสองคนก็ไม่อยากเป็นข่าวในสภาพน่าเกลียดแบบนี้หรอก
นั่นสิ เป็นเรื่องแบบนี้กลับก่อนดีกว่า
ที่จริงมันต้องเป็นตอนปกติสิครับ ถึงจะน่าเกลียด

พิธี
ปฐม
นิเทศ
ย่อง
!!
มาซาฮิโกะคุง
?
มะ... ไม่ได้ครับ พวกนั้นดักอยู่ที่ประตูหน้า
แบบนี้อาจจะดักที่ประตูหลังด้วยก็ได้
ไม่มีทางหนีทางอื่นเลยเหรอ?
ผมก็ไม่ทราบเหมือนกันครับ
เฮ้ อยู่ตรงนั้นไง
!!
เฮือก
ยะ... แย่แล้ว
!!
พรวด

อย่าให้หนีไปได้นะ!!
เร็วเข้าทางนี้!!
ตึ๊ก ตึ๊ก ตึ๊ก ตึ๊ก ตึ๊ก ตึ๊ก
เดี๋ยวก่อนคร้าบ
ขอถ่ายรูปเดียวเอง!!
ได้ไงเล่า ไอ้รูปเดียวนั่นแหละ
ที่จะทำให้ชั้นหมดอนาคต!!
โซระซัง เป็นผู้หญิงจริงเหรอเนี่ย!?
ไม่ได้น่ะสิ กว่าจะยัดเข้าไปได้ พอจะดึงก็ดึงไม่ออกแล้ว
โอย ใส่รองเท้าคู่นี้แล้ววิ่งยากจัง
ถอดออกไม่ได้เหรอครับ!?
แฮ่ก
แฮ่ก
แฮ่ก

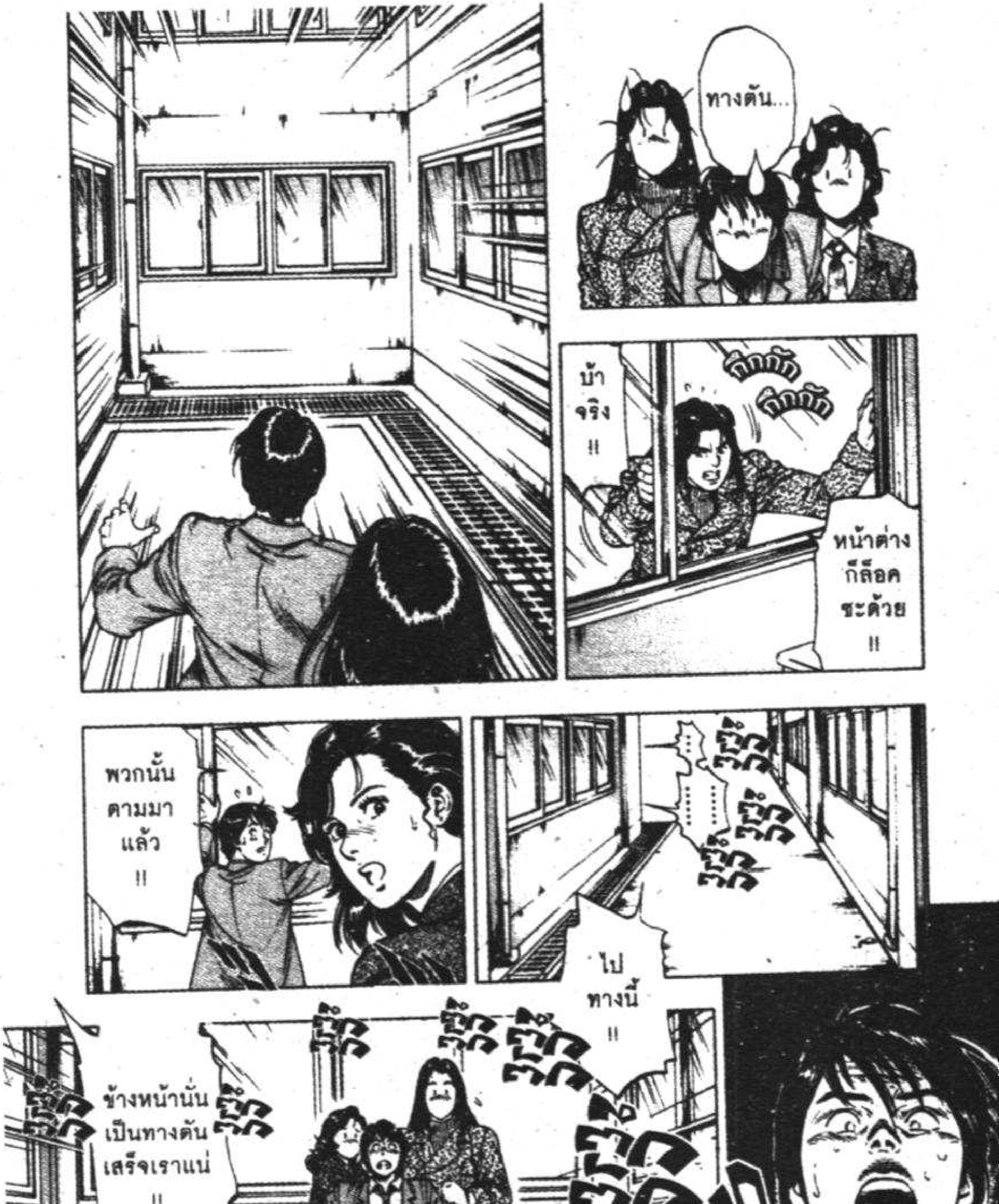
ทางตัน...
กึกกัก กึกกัก
บ้าจริง !!
หน้าต่างก็ล็อคซะด้วย !!
......
ตึ๊ก ตั๊ก ตึ๊ก ตั๊ก ตึ๊ก ตั๊ก
พวกนั้นตามมาแล้ว !!
ไปทางนี้ !!
ตึ๊ก ตั๊ก ตึ๊ก ตั๊ก ตึ๊ก ตั๊ก ตึ๊ก ตั๊ก
ข้างหน้านั่นเป็นทางตันเสร็จเราแน่ !!
....

โธ่ ชีวิตเรา...
ทำไมมันช่างอาภัพเช่นนี้...
......
?...
เอ๊ะ?
พวกนั้นไม่เห็นมาล่ะ?
ไม่ใช่ทางนั้น พวกกะเทยไปทางนู้นต่างหาก!!
อ๊ะ จริงด้วย พวกเราทางโน้นเร็ว!!
?
รอดหวุดหวิดเลยนะ?

ชิอน !!
รอดหวุดหวิด ลูกทำอะไรงั้นเหรอ?
ทำได้ไง.. แล้วพวกนั้นวิ่งตามใครไปน่ะ?
หนูไปตามผู้ช่วยมือดีมาค่ะ
เดี๋ยวคร้าบ
พวกนั้นจะทำอะไรน่ะ!?
ชิอนจัง เรียกพวกเรามาทำอะไรเนี่ย!?
รูปเดียวเองคร้าบ
หนูเดาไว้ไม่ผิดจริง ๆ
นี่ค่ะ ชุดของพ่อกับแม่ รีบไปเปลี่ยนซะ
โอ้ววว ขอบใจมาก ลูกรัก
......

ขอโทษ นะครับ
ยูคาริซัง โชระซัง ...
ที่ทำให้พวกคุณ ต้องมาขายหน้า แบบนี้
....
ผม...
ผม...
หมับ
ทำเป็นคนอื่น คนไกลไปได้ แม้จะลำบากแค่ไหน คนเป็นพ่อเป็นแม่ ก็ทำเพื่อลูกได้เสมอ
จริงด้วย บางครั้งพ่อแม่ ก็เอาแต่ใจ ไปบ้าง

เอาล่ะ ไปเปลี่ยนชุดกันเถอะ เรายังพอมีเวลากลับไปพิธีปฐมนิเทศได้
ครับ ...
......
ไม่ใช่จะกลับบ้านหรอกเหรอครับ !?
อ้าว
ฉะนั้น หวังว่า นักศึกษาใหม่ทุกคน
จะใช้เวลา 4 ปีนี้ ให้มีคุณค่ามากที่สุด
พ่อแม่ใครล่ะนั่น !!
ต๊ายตาย ...
......
เฮ้ย...ดูสิ สุดยอดเลย!!

ใช่พ่อแม่แน่เหรอ ยังหนุ่มยังสาวกันอยู่เลย แถมสวยชะมัด!!
......
ตัวคุณพ่อก็เท่ไม่เบาเลย
เป็นคู่ที่เหมาะสมกันเป็นบ้า!!
อิจฉาคนที่เป็นลูกจังว่ามะ?
นะ... นั่นสินะ
......
รู้สึก
สับสนพิกล
ฮะฮะ
ทำไมเป็นกะเทยมันแปลกนักรึไง!!
เฮือก
ไม่ใช่สามคนนี้นี่นา!!

5th. day

ความทรงจำในการเล่นแคทช์บอล

มาซาฮิโกะคุง มาเล่น แคทช์บอล กัน!!
ห๋า?
เช้าวันอาทิตย์ที่แสนสงบ
ฮิฮิ
โซระซังเป็นอะไรเหรอครับ ?
ครับ
พรึ่บ
ออกกำลังกายเบา ๆ หลังอาหารไง !!
อยู่ ๆ โซระซังก็เอาถุงมือเบสบอลกลิ่นอับมาโยนให้

โซระน่ะ เค้าอยาก มีลูกชาย มาตลอด เลยละจ้ะ
การได้เล่น แคทช์บอล กับลูกชาย มันเป็นความฝัน ของเค้าน่ะ
ตอนที่ท้องชิอน เค้าก็ปักใจมากกว่า ต้องได้ลูกชาย ถึงขนาดซื้อถุงมือ ไว้ก่อนคลอด เลยล่ะ
โอ้โห
เมื่อคืนเค้าไป เจอมันที่ห้องเก็บของ เลยตื่นเต้นใหญ่ บอกว่าจะเล่น แคทช์บอลกับ มาซาฮิโกะคุง ซะเดี๋ยวนั้นให้ได้ เลย!!
กว่าน้าจะกล่อม ให้รอถึงวันนี้ได้ ก็แทบแย่ ช่วยเล่นเป็นเพื่อน เค้าทีนะ
ได้ครับ
จะว่าไป โซระซังก็คง ผิดหวังเล็กๆ นะครับ
ที่ชิอนจัง เกิดมาเป็นผู้หญิง ถุงมือนี่ก็เลย ไม่ได้ใช้
อะ... เอ่อ
ก็...
นั่นสิ... เนอะ
?...
ฮ้าวว
หลับสบาย จังเลย

โชระซัง ท่าทางสนุกมากเลยนะครับ
พั่บ พั่บ
ก็แน่ล่ะ ถ้ามาซาฮิโกะคุงมีลูกชายเมื่อไหร่ ก็จะรู้ว่าการเล่นแคทช์บอล เป็นการสื่อสารของพ่อกับลูก!!
เอาล่ะนะ มาซาฮิโกะคุง!!
พอมาทำแบบนี้แล้ว ทำให้นึกถึง...
ครับ
ซึ้ง
เป็นความผูกพันทางจิตใจของลูกผู้ชายด้วยกัน โดยไม่ต้องอาศัยคำพูดใดๆ
อ๊ะ ถุงมือนั่น !?
ลูกผู้ชายด้วยกัน...
กับเราก็พูดแบบนี้แหละ
หึหึ
?
ตอนที่ชั้นได้เล่นแคทช์บอลกับลูกชายเลย

....
ลูกชาย ....
โชระ ซัง...
เปล่า ไม่มีอะไร หรอก!!
อ๊ะ
ดูเหมือน จะเคยถูก ใช้งานมา อย่างสมบุก สมบัน
จริงสิ แต่ ถุงมือ นี่
พวกคุณน้า ไม่น่ามีลูก คนอื่นแล้วนี่
ระวัง
หมาย ความ ว่าไง ...?
ชิอน... นี่เป็น ถุงมือของ ชิอนซัง เหรอ!?
ชิอน

มาซาฮิโกะ คุง!!
ม...มาซา ฮิโกะคุง เป็นอะไร รึเปล่า!?
......
... เฟอะฟะ ตามเคย
ไม่ได้ แรง เลยนะ
ลูกแบบนี้ ชิอนเคยรับ ได้สบาย!!
จริงๆเลย คุณนี่ไม่รู้จัก เพลาๆมือ ซะบ้างรึไง?
อือ...
อ๊ะ... รู้สึกตัวแล้ว มาซาฮิโกะ ซัง?
อะไรนะ... ชิอน?

มาซาฮิโกะซัง เป็นไงบ้าง เจ็บตรงไหน รึเปล่า?
ไม่ครับ อูย!!
อย่าฝืน เลยจ้ะ นอนลง ก่อนเถอะ
ขอโทษจริงๆ ไว้คราวหลัง จะโยนเบาๆ นะ
จ้อง
แล้วถ้า ขว้างโดนตา เกิดตาบวม ตาบอด ขึ้นมาล่ะ จะทำยังไง !?
เข้าใจมั้ย ห้ามอีก เด็ดขาด
ไม่ได้ ห้ามเล่น แคทช์บอลกับ มาซาฮิโกะซัง อีกเด็ดขาด !!
อะไรกัน... แค่นี้เอง !!
โธ่... ยูคาริ อ่ะ...
จ๋อย

เอ่อ... โชระซัง ครับ!!
......!!
......
....
ไม่อยู่หรอกเหรอ
ชิอนซัง ...
ชิอนซัง ขึ้นเข้าไป นะ?

Scan by ebookcartoon
facebook.com/ebookcartoonclub

จริงสิ... เป็นลูกของพ่อแม่คู่ประหลาด
ตัวลูกอาจจะได้รับอิทธิพลมาบ้างก็ได้ อาจเป็นกะเทย!!
♂?♀
แต่ชิอนซัง ดูยังไงก็ไม่มีทางเป็นผู้ชาย...
ไม่มีอะไรยืนยันนี่นา
โอ้ย เวียนหัว...
ALBUM
อัลบั้มรูปของชิอนซัง!!
จริงสินะ ถ้าได้ดูรูปพวกนี้!!
ก็จะรู้ตัวตนที่แท้จริงของชิอนซัง!!

แต่ว่า มาหยิบของ ของคนอื่นดู โดยพลการ มันเสีย มารยาท...
ดึง
ใครน่ะ ซิอนซัง เหรอ?
ควับ ควับ
?

นี่มัน?
เอ๊ะ...เมื่อกี๊ เราปิดหน้าต่างแล้วนี่นา
ตุบ
แล้วตรูจะลงไปยังไงล่ะเนี่ย...
....
ห๊า?
มาซาฮิโกะซัง ทำไมตาคล้ำแบบนั้นล่ะ!?

......
เฮ้อ... ตกลงมันยังไงกันแน่นะ
โล่งอกไปที
เปล่า... ครับ
นั่นสิ ดูซึม ๆไปนะ ไม่สบายรึเปล่า?
ก็...
มาโทษชั้นอีกละ
เพราะคุณบังคับแกเล่นแคทช์บอลแน่เลย?
จะถาม พวกคุณน่ะก็ไม่ได้ เสียมารยาทตายเลย...
จริงสิ!! ชิอนจังออกจะอึ๋ม ถ้าเป็นกะเทย คงไม่ใหญ่ขนาดนี้หรอก !!
ขอโทษนะจ๊ะ
ว้าก !!

แล้ววันนั้น ก็เพิ่งเถียงกับ โชระซัง เรื่องผ้าอนามัย ไปเอง!!
ถ้าไม่ใช่ ผู้หญิง จะใช้ของ แบบนั้น ทำไมกัน !!
ใช่แล้ว ชิอนซัง เป็นผู้หญิง แน่ๆ!!
บ้าจัง เรามัน สงสัยอะไร ไม่เข้าเรื่อง ...
แต่เดี๋ยวก่อน เรื่องหน้าอกเนี่ย สมัยนี้ เค้าก็เสริมกันได้ หรือไม่ก็กินฮอร์โมน ทำให้ใหญ่ขึ้น ...?
อึ๋ย
อย่างเรื่อง ผ้าอนามัย ก็เป็นไปได้ว่า แกล้งใช้เพื่อตัวเอง จะได้ดูเป็นผู้หญิง เต็มตัว
ทำไม อารมณ์ แปรปรวน จัง
หรือเรา ขว้างถูก ที่สำคัญ หว่า?
พอ พอ ยิ่งคิดยิ่งบ้า ไปกันใหญ่
น่า เป็นห่วง จัง...
อิ่มแล้ว ค่ะ
อ้อ ชิอน น้ำร้อนได้ที่แล้ว จะอาบเลย ก็ได้นะจ๊ะ
ค่ะ งั้นหนู ไปอาบ ก่อนนะ
....
อาบน้ำ ...

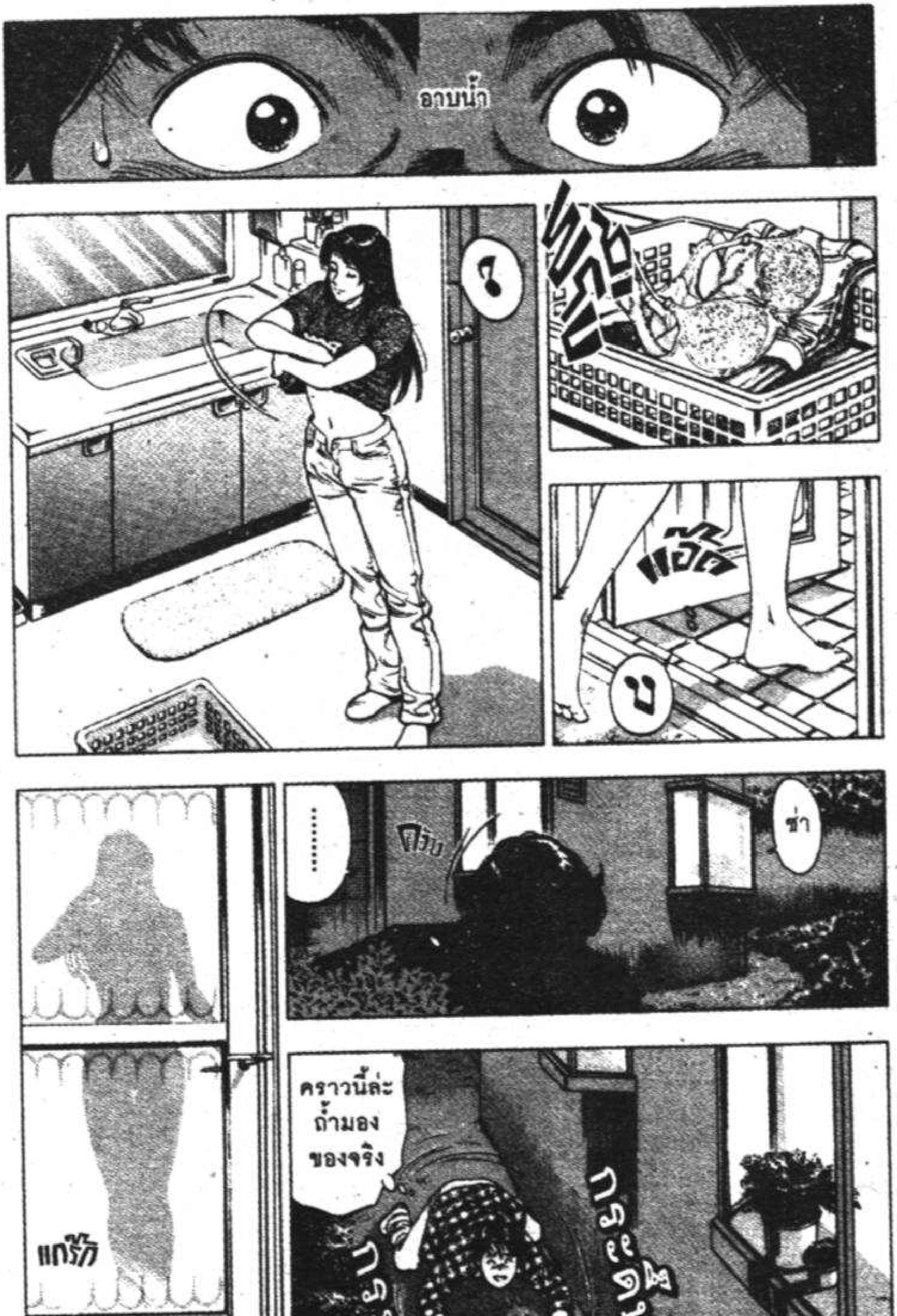
อาบน้ำ
?
ข
ซ่า
......
แกร๊ก
คราวนี้ล่ะ ถ้ำมอง ของจริง
กระดึ๊บ
กระดึ๊บ

ซ่า ซ่า
ไม่หรอก ถ้าขิอนชัง เป็นผู้ชายจริง เราก็ไม่ถือว่า เป็นถ้ำมอง หรอก!!
เอา ล่ะนะ
อึบ
หนึ่ง... สอง...
สาม !!
...มู่ลี่
ฮะ ฮะ ฮะ
ซ่า ซ่า
......

ถ้าชิอนชัง
อาบน้ำอยู่
...
เดี๋ยวสิ
!!
ควับ
มันก็เป็นโอกาส
ให้เราแอบดู
อัลบั้มรูปนั่นไง
!!
แฮ่ก
แฮ่ก
แฮ่ก
ความจริง
ซ่อนอยู่
ในนี้

แต้น
หวังอะไรอยู่เหรอ?
อื้อ
เอ้ย...เปล่า เปล่าน้า
เอ๊ะ?
มาดูรูปหน้านี้สิ
ประถมศึกษา

ถ่ายตอน เข้ารร.ประถม น่ารักม้า?
แต่งเป็น...เด็กผู้หญิง...
แล้วนี่ล่ะ ?
ขว่าป
ตอนเทศกาล ชิจิ โกะ ซัง (ครบรอบ 7-5-3 ขวบ) ตอนนั้น 5 ขวบ
นี่ก็ชิจิ โกะ ซัง - ตอนครบ 3 ขวบ
นี่คงตอนอยู่ อนุบาลมั้ง
....
อันนี้ ป.4...
ส่วนนี่ ตอนป.6

สรุปก็คือ
?
?
?
เวลาอยากเป็นเด็กผู้ชายก็เป็น พออยากเป็นผู้หญิงก็เปลี่ยนไปตามใจ
คงเป็นเพราะชั้นเป็นลูกของพ่อแม่ที่สลับเพศกันล่ะมั้ง
....
แล้วก็รู้สึกว่าโลกเราในตอนนี้ถ้าเป็นผู้หญิงจะได้เปรียบกว่า ก็เลยเป็นผู้หญิงมาตลอด
แต่พอขึ้นม.ต้นชั้นก็เบื่อที่จะต้องเปลี่ยนไปเปลี่ยนมา
แล้ว...ที่ว่าตอนนี้เป็นผู้หญิงตลอดน่ะ
เอ่อ...
ไง หายข้องใจรึยัง?

จริง ๆแล้ว...
เป็นผู้หญิง
หรือผู้ชายล่ะ
?
อมยิ้ม
ผู้หญิง
น่ะสิจ๊ะ
!!
เห็นชั้น
เป็นผู้ชาย
รึเปล่าล่ะ
?
ณ
ตอนนี้
นะ
แต่ในอนาคต
ยังบอกไม่ได้
จึ๊บ

ใน
ที่สุด
แบบนี้เลย
ไม่ต้องรู้อะไร
กันพอดี
......
??
ชิอนซัง
ก็แค่ยืนยัน
ว่า...ตอนนี้
เป็นผู้หญิง
ปิ๊ง
ผมเองยังรู้สึก
หวาด ๆอยู่
แต่ก็ไม่ได้
ถามอะไร
ไปมากกว่านั้น
...
ปิ๊ง

โซระซัง เล่น คนเดียว...
แล้ว โซระซัง ล่ะ...
อยากให้ ซิอนซัง เป็นเพศ ไหน
ปึ้ง
ปึ้ง
...โซระ
ซัง ...
....
ปึ้ง
หมับ

ซักตั้งมั้ย? ห่างหายกันไปนานเลย
พ่อคะ
พึ่บ
หรือว่า
ไม่อยากเล่นกับลูกสาว?
มาสิ...
เข้ามาเลย!!

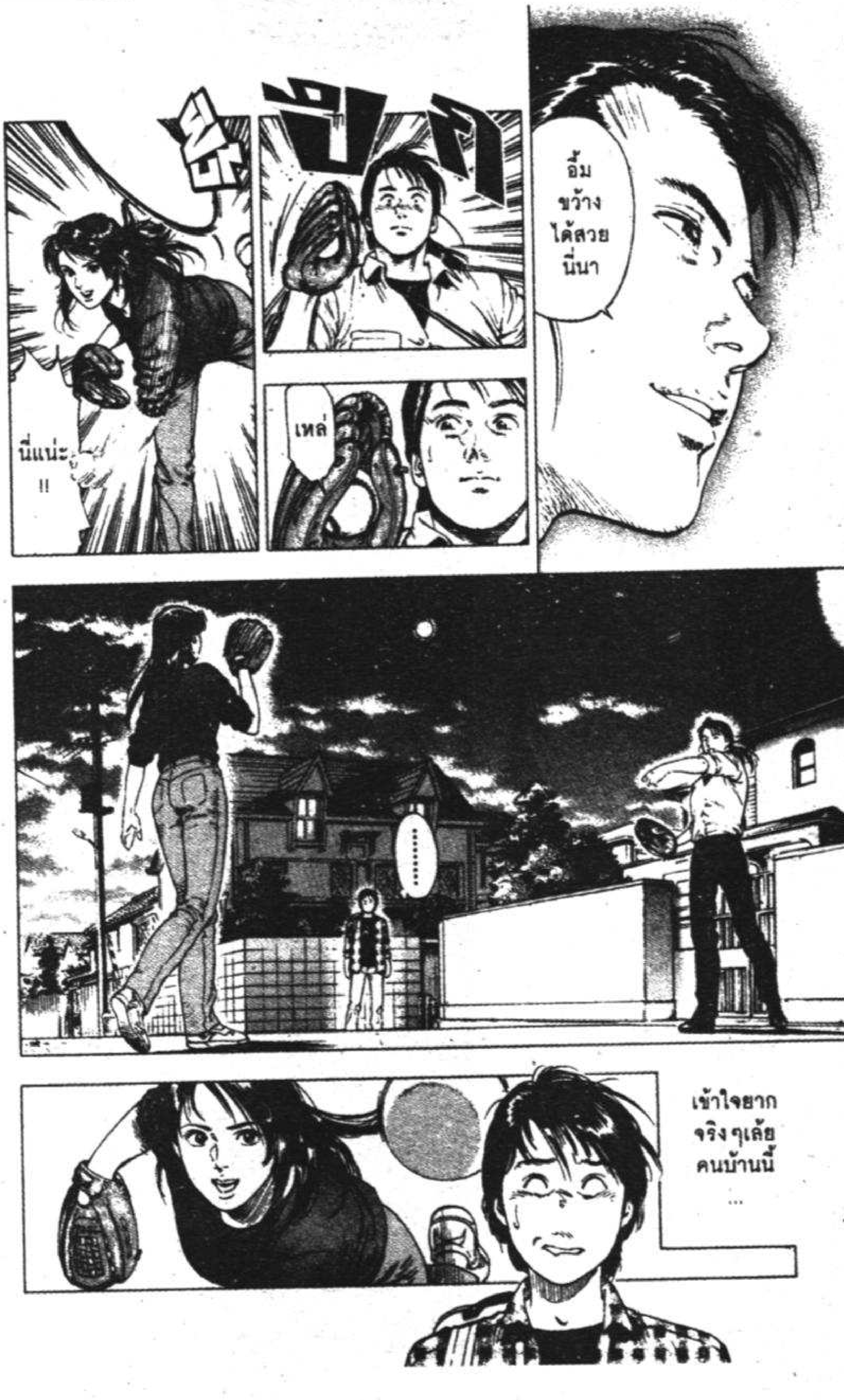
อื้ม
ขว้าง
ได้สวย
นี่นา
นี่แน่ะ
!!
เหล่
....
เข้าใจยาก
จริงๆเล้ย
คนบ้านนี้
...

F.COMPO
6th. day
รักแรกที่ไกลเกินเอื้อม

Scan by ebookcartoon
facebook.com/ebookcartoonclub

กะ...ก็เค้ายังไม่มาเลยนี่ เลทตั้งครึ่งชั่วโมงแล้ว ไม่มาแล้วล่ะมั้ง
ผู้หญิงน่ะใช้เวลาแต่งตัวนานจะตาย เพิ่งจะแค่ 30 นาทีเอง !!
เลิกโทรมาทุก 10 นาทีได้แล้ว!!
ชั้นรู้สึกเขินๆ ยังไงก็ไม่รู้
อีกอย่าง ...
นายก็รู้ดีนี่นา ว่าชั้นไม่มีที่พึ่งที่ไหนแล้ว
ชิอนซัง น่าจะมาเจอเอง แล้วก็บอกความจริงไปซะ
อ๊ะ ฮัลโหล
ตื๊ด
หรือว่าจริงๆแล้วยังไม่เคยออกเดท? เป็นผู้ชายต้องใจกว้างพอที่จะรอสาวสิ!!
......
วาคานาเอะ ชิอนคุง
ใจกล้าหน่อย

วันนี้...ผม สวมรอยเป็น ชิอนซัง
เฮ้อ
ถูก แล้ว ครับ
หนอย ไม่มีที่พึ่งอื่น แล้วงั้นเรอะ เนี่ยนะ คนที่พึ่งคนอื่น
ฮึย
....
ดะ... เดท!?
วาคานาเอะ ชิอนซัง 24-15 บล็อกที่ 4 ชัตซิงาโอกะ เขตโทโยชิมะ โตเกียว 171
เรื่องราว มันเกิดขึ้นจาก จดหมายฉบับนึง ที่ส่งมาถึงชิอนซัง เมื่ออาทิตย์ก่อน
ยะ...อย่ามา ดูถูกกันนะ ทำไม จะไม่เคย !!
ได้ออกเดทกับ สาว ๆเชียวน้า!! นายยังไม่เคย ล่ะสิ?
ใครกันน่ะ? ไซโต เรโกะ
ไซโต เรโกะ ห้อง 803 อพาร์ตเมนท์คล้าก ตึก 3 หมู่ที่ 32 เขตคิตะ ซัปโปโร 001
ซัปโปโร ...?
ไม่เลวใช่ม้า ?

เขียนมาว่าอาทิตย์หน้าจะมาทัศนศึกษาที่โตเกียวก็เลยอยากเจอชั้น
อยากเจอทั้งที่ไม่สนิทกันเนี่ยนะ?
ไม่ได้อยู่ห้องเดียวกันหรอก...แต่เหมือนฝ่ายนั้นจะรู้จักชั้น...
อืม...
อืม... นึกไม่ออกเหมือนกัน
เห็นบอกว่าเคยเรียนชั้นประถมกับชั้นปีนึงน่ะ
เค้าบอกว่าชั้นเป็นรักแรกของเค้า
โครม
ละ...เลสเบี้ยนเหรอเนี่ย!!
ยังไม่ทันได้บอกความในใจก็ต้องย้ายไปเรียนที่อื่นซะก่อน เลยยังคาใจอยู่ทุกวันนี้
เจอกันตอนป.4 ตอนนั้นชั้นเป็นเด็กผู้ชายน่ะ
!!
อ๋อ...

หมายความว่า จะให้ชั้นไปแทนงั้นเหรอ?
อุ๊ย... ฉลาดนี่
ทิ้ว
เชื่อเหอะ... ความแตกแน่ๆ!!
ตั้ง 7 ปี เชียวนะ ยังไงคนเราก็ต้องเปลี่ยนไปมากอยู่แล้ว
ที่สำคัญชั้นเป็นนักศึกษานะ ดูยังไงก็ไม่ใช่เด็กม.ปลายหรอก
นายน่ะอาจจะทำหน้าที่ได้ไม่ดีเท่าที่ควร แต่ชั้นไม่มีตัวเลือกอื่นแล้ว
เหมือนผู้ใหญ่วิจารณ์เด็ก
ฉุบ
ไม่หรอก!! หน้าเด็กแบบนี้บอกว่าเป็นนักศึกษาก็ไม่มีคนเชื่อหรอก
ไม่มีความเซ็กซี่ของผู้ใหญ่เอาซะเลย
....
ไม่... ไป...
ชิอนซังนั่นแหละต้องไปเจอเอง ไปหลอกเค้าแบบนั้นน่าสงสารออก
เฮ้อ... นายนี่ไม่เข้าใจความรู้สึกของผู้หญิงเอาซะเลย
รักแรกของผู้หญิงน่ะมีความหมายมากนะ การไปทำให้เธอเสียความรู้สึกมันไม่น่าสงสารกว่าเหรอ!!

ถ้านายปฏิเสธ ชั้นจะเปิดโปงเรื่องที่นายถ้ำมองชั้นตอนอาบน้ำ
ยังจะมาพูดดีอีก ก็เพราะตัวเองไม่ใช่รึไง เดี๋ยวเป็นผู้หญิง เดี๋ยวเป็นผู้ชาย
จะ... รู้ด้วยเหรอ?
แหะ... แหะ
โอเค้?
เฮ่อ...
จริงๆ เล้ย !!
แต่งตัวแบบนี้มารอเสร่อเป็นบ้าเลยแฮะ
ดอกไม้สีขาว เป็นสัญลักษณ์

ยืนลุกลี้ลุกลน ตรงนั้นมาตั้งแต่ บ่าย 3 โมง แล้ว?
เด็ก คนนั้น ...
......
......
นี่!!
เฮือก
......
ตึกตัก ตึกตัก
ชำเลือง
ควับ

มายืนทำอะไร
อยู่ตรงนี้เหรอ
?
เอ๊ะ...?
หน้าคุ้นๆ
เหมือนกัน
แฮะ
มีเดทรึเปล่า
กำลังรอคู่เดท
อยู่ใช่มั้ย?
เห็นมองไป
ทางน้ำพุบ่อยๆ
ผู้ชายคนนั้น
รึเปล่าน้า
!?
คริบ
คริบ
มะ...
ไม่ใช่ค่ะ
มัวหลบอยู่ตรงนี้
เดี๋ยวก็ไม่ได้เจอ
กันพอดี
ชั้นไปตามให้
เอามั้ย?
ว้าย
...
อย่า
นะคะ
เฮ้

อ้าว?
เดี๋ยวสิ !!
อะ...
อะไร ของเค้า นะ!!
แฮ่ก
แฮ่ก
แฮ่ก
แฮ่ก
กึก
อ๊า!!
อูย... เจ็บ ชะมัด
เธอนี่... เฟอะฟะ จริงๆ

อยู่นิ่ง ๆ ก่อนนะ !!
ดูสิ ...
ถลอกปอกเปิกหมด
ท่าหกล้มยังกะเด็ก ๆ แน่ะ
....
....
ว่าแต่... เธอนัดกับเค้าคนนั้นจริง ๆ ใช่มั้ย?
ขะ... ขอบคุณมากค่ะ
ไม่เป็นไรจ้ะ
เอาล่ะ เรียบร้อยแล้ว

แน่ใจค่ะ
หงึก
แน่ใจนะ?
นะ... แน่ใจค่ะ
แน่ใจจริงๆนะ?
งั้นก็รีบไปหาเค้าสิ?
ส่ายรัว
ตามใจนะ เอาเถอะ ยังไงชั้นก็ไม่เกี่ยวอยู่แล้ว
...
....
....
!?

นี่ไม่ได้มองหน้าเค้าเลยเรอะ ยืนอยู่ตั้งนานสองนาน!?
...ค่ะ
เค้า...
หน้าตาเป็นยังไงคะ แล้วนิสัยแบบไหน?
อะไรเหรอ?
เอ่อ ...
เหรอคะ ...
ก็... หน้าตาโหลๆ ไม่ค่อยมีมาดผู้นำเท่าไหร่
โอย มึนตึ้บ
....
....
นี่!!
ขอบคุณมากค่ะ
ไปนะคะ
โค้ง
จ้า...

ว่างมั้ย
ไปกับชั้น
หน่อยสิ?
กรี๊ดๆ
กรี๊ดๆ
อ่ะ
ขะ
ขอบคุณ
ค่ะ
โห
อร่อยจริงๆ
ด้วย!!
ไอติมที่นี่
อร่อยมาก
เลยล่ะ
ต้องขาประจำ
เท่านั้นถึงจะรู้
ยิ้มได้
ซักทีนะ
เอ๋...

อย่าเอาแต่ทำหน้าตื่นๆ แบบนั้นเลย รู้มั้ยว่าเธอยิ้มน่ารักจะตายไป
ไม่หรอก...
ดีล่ะ วันนี้มามันส์กันให้สุดๆ ไปเลย!!
ตู๊ด ตู๊ด
หนวกหูจริง คนกำลังสนุก
ปี๊ด... ปิดซะเลย!
อะ... อะไรฟะ ปิดเครื่องไปแล้ว!!
หนอยแน่ะ
หมดอารมณ์จะช่วยแล้วนะ!!
กลับดีกว่า!!
ฮ่า ฮ่า
กรี๊ด
กรี๊ด

เอ่อะ ทำไมถึงชวนชั้นมาเที่ยวล่ะคะ?
ก็ไม่ทำไมหรอก พอดีว่างๆ อีกอย่างชั้นชอบจุ้นเรื่องชาวบ้านน่ะ!!
แต่ว่า ...
คิดมากไปได้ มาสนุกกันดีกว่า!!
ฮะ ฮะ
ต่อไปชิ้นนี้กัน!!
ว้าว
เอ๋... เป็นรักแรกของเรโกะซังหรอกเหรอ
ค่ะ ...

แต่?
แต่ เยอะจัง นะ
......
......
ก็แน่ล่ะ ชั้นยืนอยู่นี่ เธอยังจำไม่ได้เลย..
แต่ว่าไม่ได้ สนิทสนมกัน หรอกค่ะ ...
แต่...
ที่ชั้น ได้ ใกล้ชิด ชิอนคุง
มี ครั้ง เดียว
......
เยี่ยมเลย ชิอน!!
สไตรท์ แบตเตอร์ เอาท์!!
เฮ้ อีกแค่ คนเดียว !!

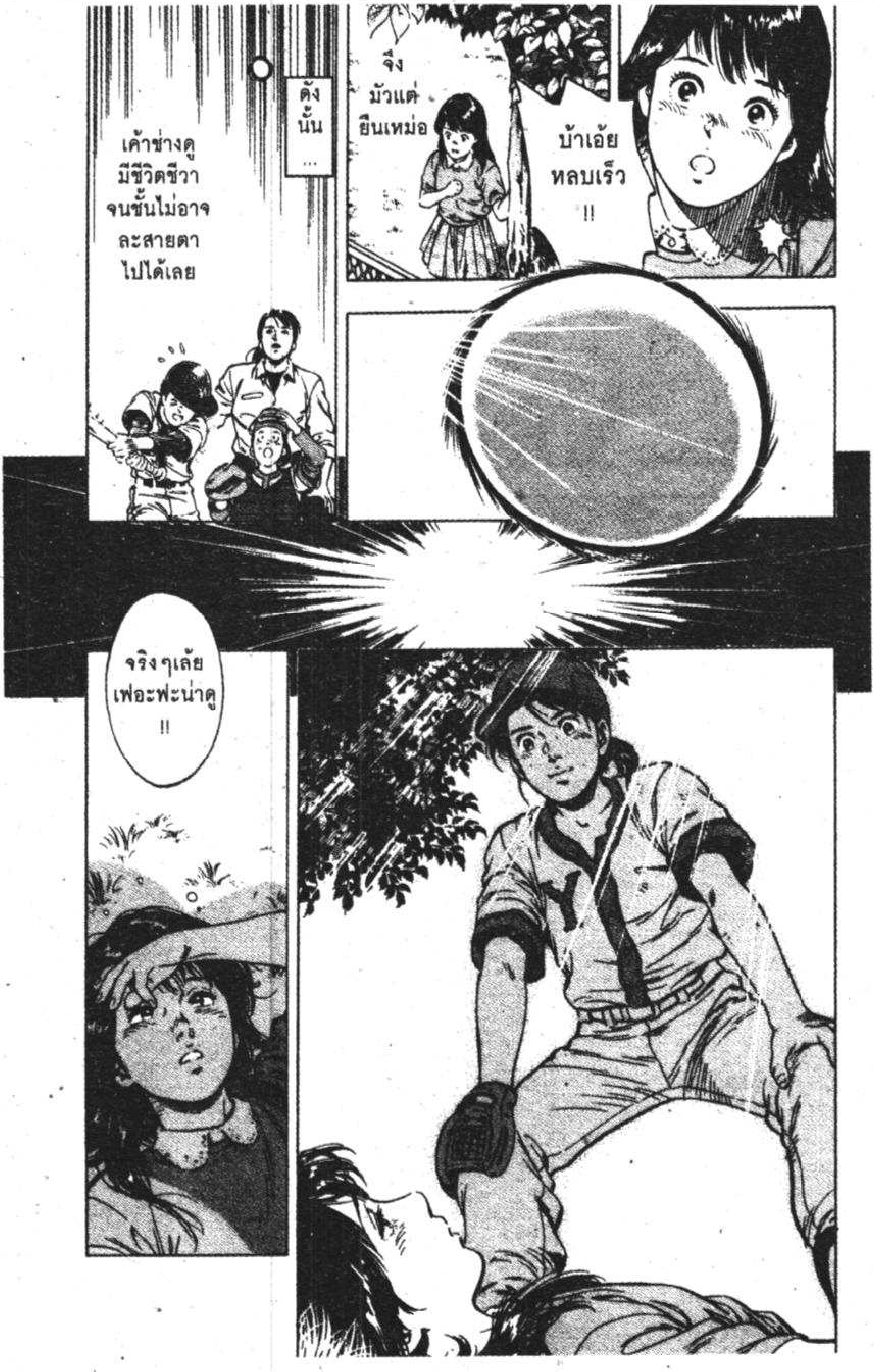
บ้าเอ้ย
หลบเร็ว
!!
จึง
มัวแต่
ยืนเหม่อ
ดังนั้น
...
เค้าช่างดู
มีชีวิตชีวา
จนชั้นไม่อาจ
ละสายตา
ไปได้เลย
จริง ๆเล้ย
เฟอะฟะน่าดู
!!

คำพูด ของเค้า ทั้งห้วน ทั้งโผงผาง
ยืนเหม่ออะไร อยู่ล่ะ ลูกแค่นั้น ยังไม่มีปัญญา หลบอีก!!
แต่เค้าก็ เป็นห่วงชั้น อุตส่าห์พาไปส่ง ถึงบ้านเลย
อ๊ะ
อ๋อ ตอนนั้น นั่นเอง !!
เอ๋?
ปะ...เปล่า ไม่มีอะไร หรอก
?
เมื่อกี้ ตอนที่ชั้นหกล้ม แล้วเงยหน้ามองคุณ อย่างกับเห็น ซ้อนคุงเลย
ปะ... เป็นไปไม่ได้ ชั้นเป็น ผู้หญิงนะ !!
ขอโทษ นะคะ ที่คิด แบบนั้น
แต่...นิสัย ปากร้ายใจดี แบบนี้ หมือนซ้อนคุง ไม่มีผิดเลย
นิสัย แบบนี้แหละ ที่ทำให้ชั้น ชอบเค้า
......

ที่จริง..หลังจากที่ย้ายโรงเรียนไป ชั้นก็รู้ที่อยู่ของเค้ามาตลอด แต่ไม่กล้าที่จะส่งจดหมายไป
เพราะเค้าคงจำชั้นไม่ได้แน่ๆ
พอดีว่าชั้นได้มาทัศนศึกษาที่โตเกียว และคิดว่าโอกาสมาถึงแล้ว เลยตัดสินใจเขียนจดหมายไป
ชั้นลุ้นมากเลยค่ะ... แต่เท่านี้ก็พอใจแล้ว
ไม่คิดเลยว่าเค้าจะมาตามนัดจริงๆ
....
ดีใจมากๆ...
ชั้นรู้สึก...
เท่านี้ก็เพียงพอแล้ว
....
เออ... นี่

Scan by ebookcartoon
facebook.com/ebookcartoonclub

......
เพราะชั้นมันไม่เอาไหน
แต่...
แต่ก็ดีแล้วล่ะค่ะที่ซิอนคุงได้แฟนแบบคุณ!!
ขอโทษนะ
เอ่อ...

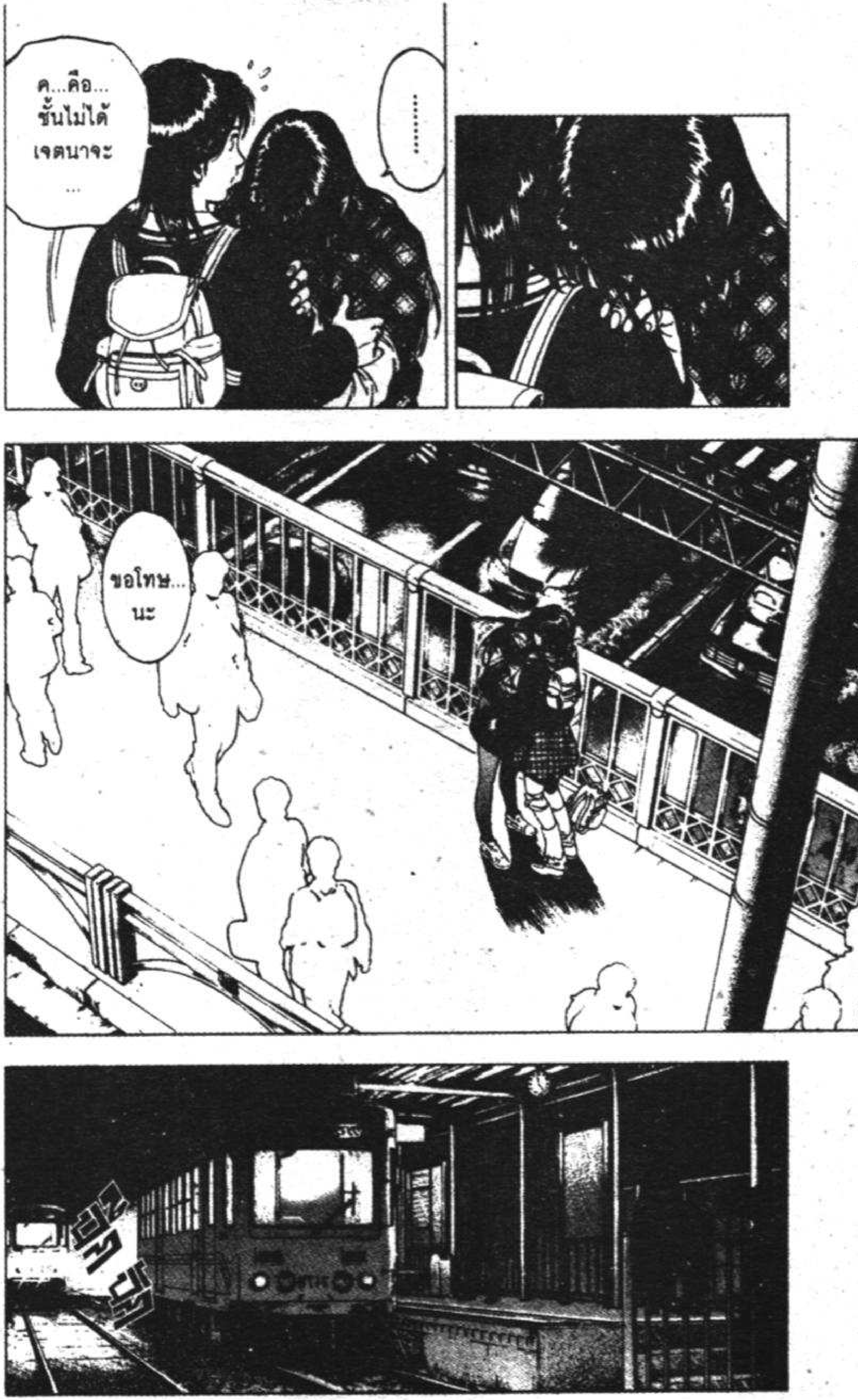
ค...คือ... ชั้นไม่ได้ เจตนาจะ ...
......
ขอโทษ... นะ

ขอบคุณมาก
นะคะ
วันนี้ชั้นสนุก
มากเลย!!
ไม่เป็นไรจ้ะ
โชคดีนะ
ฝากสวัสดี
ขิอนคุง
ด้วยนะคะ
จริงสิ
หมอนั่น
กลับถึงบ้าน
รึยังนะ?
ปิ๊ด
ปิดเครื่อง
ดีกว่า!
ตู๊ด
ฮัลโหล
หายไป
อยู่ไหนมา
ยัยบ้า
!!
แว้ด
แว้ด
โทรกี่ที
ก็เอาแต่
ปิดเครื่อง!!
จะให้รอถึง
เมื่อไหร่กัน
นี่มัน 4 ชั่วโมง
แล้วนะ!!
....
......
อี...
ตาบ้า
...
หุหุ
ยังรออยู่
อีกเหรอ
เนี่ย...

เรโกะจัง
เอ้า!!
หึม?
ขอบคุณค่ะ...
......
มัวแต่เงียบอยู่ได้ พูดอะไรบ้างเซ่!!
นี่
?
ตู๊ด
ใครน่ะ...

7th. day

สวมรอย

บรรยากาศ
ในบ้าน
วาคานาเอะ
วันนี้
อึมครึมมาก
อึ้ม ครึ้ม
นี่คือช่วง
เอาเป็น
เอาตาย
ของนักเขียน
การ์ตูน

เป็นไงบ้าง มาโกะจัง ?
กระซิบ
ขอบคุณค่ะ
คงเสร็จ ราว ๆ 6 โมงเช้า แหละค่ะ
เสร็จเมื่อไหร่ ก็คง หมดสภาพ !!
ยังเหลือ อีกตั้ง 12 แผ่น
12 แผ่น กับอีกแค่ 14 ชั่วโมง งั้นก็ต้องทำให้ได้ 1 ชั่วโมง ต่อ 1 แผ่น น่ะสิ
อย่าคำนวณ ให้เห็นภาพ แบบนั้นสิคะ
แฮ่ม
มือน่ะ... อย่ายกขึ้นมา จากกระดาษ สิคะ
โมริซังเนี่ย เข้มงวดจัง เนอะ...
น่ากลัว จริง ๆเลยค่ะ เป็นผู้หญิง ซะด้วย จะแหย่ ก็ไม่กล้า
ฮิโรมิซัง ช้าจัง เลย...

ได้โปรดเถอะนะคะ
จริง ๆนะคะ ผู้จัดการ วันนี้วันเดียวจริง ๆ!!
วะ... วันนี้วันเดียวค่ะ
ไปห้องน้ำนานจังเลย หรือว่าจะหนีไปแล้ว
เอ่อ... จะไปดูให้ค่ะ!!
เฮ่อ...
ตู๊ด
ฮัลโหล!? ฮัลโหล!?
ดิชั้นมีธุระสำคัญจริง ๆค่ะ รับรองว่าพรุ่งนี้ดิชั้นไปทำงานแน่นอนค่ะ
ว้าย
มีอะไรเหรอ? ฮิโรมิจัง
....

เล่า เถอะนะ ...
มีอะไรไม่สบายใจ อยู่รึเปล่าคะ ถ้าไม่รังเกียจ เล่าให้ชั้น ฟังได้นะ
มะ.. ไม่มีอะไร หรอกค่ะ
ไล่ออก?
ห๋า ยุคาริ น่ะนะ ?
งานตรงนี้ เธอก็วางมือไม่ได้ เพราะงั้นชั้นก็เลย จะไปเข้างานแทน
ก็ที่จริง ต้นฉบับควรเสร็จ ตั้งแต่เมื่อวาน แล้วนี่นา
อ๋อ... งานพิเศษ ของฮิโรมิจัง น่ะเหรอ
ใช่ ถ้าฮิโรมิซัง ไม่เข้าร้านวันนี้ เธอถูกไล่ออก แน่

งั้นชั้นไป ล่ะนะ
อ้อ ยูคาริ
ที่ผ่านมา เธอต้องหยุดงาน เพื่อมาช่วยทางนี้บ่อย ๆ ทางร้าน ก็ไม่ค่อยพอใจ จนถูกไล่ออกมา หลายทีแล้ว
แต่พอมันยืดเยื้อ มาถึงวันนี้ ก็เท่ากับว่าฮิโรมิซัง ต้องเดือดร้อนเพราะคุณ การที่ชั้นจะรับผิดชอบ แทนคุณ มันก็สมควรแล้ว ไม่ใช่เหรอ
เอาล่ะ ตามใจ ละกัน
เป็นร้าน อะไรเหรอ? ที่นั่นน่ะ
เอ่อ... ยูคาริซัง ชั้นว่า...
ฮิโรมิซัง สบายใจได้ เดี๋ยวชั้น จัดการเอง
อืม
ร้านอาหารน่ะ เปิดจนดึกเลย
อ... อืม...
ฮิโรริน อย่ามัว แต่เหม่อ เร่งมือเข้า !!
จี๋

เอาล่ะทุกคน พยายามเข้านะ
ลูกค้าคือพระเจ้า !!
วันนี้ก็ยิ้มต้อนรับแขกเหมือนเคยนะ
ทำยอดให้ทะลุเป้า !!
ทำยอดให้ทะลุเป้าไปเลย!!
วันนี้ยิ้มต้อนรับแขกเหมือนเคย !!
ลูกค้าทุกท่านคือพระเจ้า
ที่นี่ท่าทางจะรับมือยากแฮะ...

ลูกแมวเหมียว
เปิดร้านได้!!
พร้อม
คาบาเร่ต์คลับ ลูกแมวเหมียว
เชิญเลยครับทุกท่าน!!
สาวสวยระดับนางงามกำลังรอทุกท่านอยู่ครับ!!
ฮิโรริน เป็นอะไรไปเหรอ?
...
....

งานเดินช้าจังเลย ไม่สบายรึเปล่า?
ปะ... เปล่า...
เดี๋ยวจะไม่ทันนะ !!
ไม่ได้ ...
จริงๆ
พรวด
อาจารย์โซระคะ !!
ครืด
เป็นคาบาเร่ต์คลับค่ะ...
ที่...ที่ชั้นไปทำงานพิเศษน่ะ

ขอโทษจริง ๆค่ะ ชั้นเผลออาศัยความมีน้ำใจของยูคาริซังเข้าจนได้
ละ...แล้วปล่อยให้ยูคาริซังไปทำแทนได้ไง!?
ค่ะ
ฮิ..ฮิโรมิจัง ไปเถอะ!! ไปเปลี่ยนตัวกับยูคาริซะ!!
ยูคาริไปเป็นโฮสเตสในคาบาเร่ต์คลับ!!
มึน
พรึ่บ
ในฐานะตัวแทนกองบก. ชั้นจะไม่มีวันยอมให้ใครออกไปจากห้องนี้เด็ดขาด จนกว่าต้นฉบับจะเสร็จสมบูรณ์!!
โมริซัง...?

อาจารย์
เป็นมืออาชีพ
จะยอมให้เสียงาน
งั้นเหรอคะ
!?
แค่นี้
ก็จะไม่ทันอยู่แล้ว
ถ้าหายไปอีกคน
ต้นฉบับจะเสร็จ
ได้ยังไงคะ!?
โมริซัง
พูดแบบนี้ได้ไง
ยูคาริกำลัง
...
....
ถ้าต้นฉบับเสร็จ
ดิชั้นจะไม่ปริปาก
พูดอะไรแม้แต่
คำเดียว!!
กรอด
คริด
บ้าที่สุด
!!

พราด
พวกเรา ลุย!!
ครืด
อ... อื้ม!!
......
อาจารย์...
ครืด ครืด
ครืด ครืด
ครืด
ครืด
ครืด
จริงๆ เลย
ปุด ปุด
ไม่มีประโยชน์หรอก...
โทรไปสิคะ!! บอกให้ยูคาริซังกลับมา...
ครืด ครืด ครืด
ยูคาริเป็นคน พูดคำไหน คำนั้น
ทำไมชั้น ต้องมาทำ กับข้าว ด้วยนะ

Scan by ebookcartoon
facebook.com/ebookcartoonclub

คาบาเร่ต์คลับ
ลูกแมวเหมียว
เอื้อก
เตรียมต้อนรับแขกด้วย 1 ท่าน !!
ฮะ ฮะ
เชิญเลยครับท่าน
แซ้ด
แซ้ด
แซ้ด
เฮ้อ
อะ...เอ้อ... ไม่ต้องหรอกครับ วันนี้ผมขอดื่มคนเดียว
จะให้ตามน้องคนไหนดีครับ?
ครับ?
เป็นไงบ้าง มาซาชิโกะคุง ยูคาริล่ะ!?
ฮัลโหล โชระซังเหรอครับ ?
ตู๊ด

มาเข้าร้านแบบนี้...
นี่เราถูกใช้ให้มาทำอะไรฟะ?
รอเดี๋ยวนะครับ ร้านมันกว้างมากเลย มืดด้วย
เดี๋ยวโต๊ะนู้นดึงไป โต๊ะนั้นดึงมา
จองไว้ตั้งแต่เมื่อกี้แล้ว ยังไม่มาซักที
หึม?
เด็กใหม่นั่นเฉียบไปเลย

ห๊า?
ครับ... สวยมาก เลยครับ
นี่ มาซาชิโกะ คุง ว่ายังไง
เหม่อ
....
อะ... อะไรนะ !!
ดูเหมือนว่า พวกแขก กำลังตะลึง ในเสน่ห์ของ ยูคาริซังอยู่
อ๊ะ..อ๋อ ตอนนี้ยัง ไม่เป็นอะไร ครับ
พูดอะไรไม่รู้เรื่อง ดูที่ซิ...ยูคาริโดนแขก ลวนลามรึเปล่า!? ร้องไห้อยู่รึเปล่า !?
ด้วย ชีวิต ของเรา ...
ขนาดนั้น เชียว...
ฟังนะ ถ้ามีใครทำอะไร ยูคาริล่ะก็ ต้องเข้าไปปกป้อง ด้วยชีวิตของเธอนะ แล้วจะโทร มาใหม่!!
ห้ามมอง น้า!!
ไอ้พวกเฒ่าหัวงู ห้ามใช้สายตา แทะโลมยูคาริ นะเว้ย!!
ครี๊ด
ครี๊ด
โชระ ซัง ...
ครี๊ด ครี๊ด
เจ็บใจ ว้อย
บ้าเอ้ย

ครืด ครืด ครืด
รออีกนิดนะ ยูคาริ เดี๋ยวชั้นจะไปช่วยเธอเอง!!
ครืด
ปั่นเร็วอย่างกับพายุหมุน
อย่า... โซระ ช่วยด้วย
อี่ฮี่ ไม่ต้องอายไปหรอก
กรอด
ครืด
ครืด
ยูคาริซัง... ไปเป็นโฮสเตสบ่อย ๆนะคะ ...
กริ๊ก
ฮ่ะฮ่ะ
......
เอื๊อก
แซ่ด แซ่ด
......
เอื๊อก
ไร้สาระขึ้นทุกที
เริ่มจะ ...

มาร้านแบบนี้ จะเรียกผู้หญิงมานั่งด้วย ก็ไม่มีปัญญา แถมยังต้องทำตัวลับๆล่อๆยังกะไอ้งั่งเลย
นี่ๆ... มาซาชิโกะคุง?
ก็ไม่เห็นมีอะไรเลย แล้วจะให้ผมอยู่ถึงเมื่อไหร่ล่ะครับ
เป็นไงบ้าง มาซาชิโกะคุง!?
ครับ
!!
ว้าย... อย่าค่ะ!!
ฮ่าฮ่า เสียงน้องน่ารักจัง
ยังไงก็ผู้ชายเหมือนกัน มันไม่สปาร์คกันซักหน่อย!?
แล้ว... ถ้าแขกจะหลียูคาริซังบ้าง มันจะเป็นอะไรเหรอครับ!?
นี่เธอ... เมาเหรอเนี่ย
แขกต่างหากที่น่าสงสาร!!
เอ๊อก
จริงสิ เป็นผู้ชาย!!
อย่านะ!!
ริมฝีปากของน้อง ขอพี่สัมผัสมันเป็นคนแรกได้มั้ยจ๊ะ
เฮ้...เมื่อกี้เสียงยูคารินี่นา!?

อย่าค่ะ !!
ไม้ป่าเดียวกันแบบนี้
ผู้ชายนะครับ จะต้องห่วงทำไม
มาซาฮิโกะคุง!?
....
เกิดอะไรขึ้นน่ะฮัลโหล !?
ตู๊ด
ว้ากกกกก

อ๊า!?
!!
พอซักที ไอ้แก่หัวงู !!
มาซาฮิโกะซัง!?
เฮือก
ขอโทษครับ...
ยังไม่ถึงเวลาที่จะมาเที่ยวในสถานที่แบบนี้!!
ถึงจะเข้ามหาลัยแล้ว แต่เธอก็ยังไม่บรรลุนิติภาวะนะ!!
ครับ...
มาทำอะไรในที่แบบนี้กัน!?
เอ่อ...คือเปล่านี่ครับ

เอ๋...
แต่เรื่องนี้ต้องไม่บอกให้โซระรู้นะ!!
แต่เอาเถอะ วันนี้ยกโทษให้ เพราะมาช่วยน้าใช่มั้ย
หึหึ
เพราะเค้าขี้หึงมากๆ
เรา เมาแล้ว แหงๆ ถึงได้เคลิ้ม แบบนี้ !!
บะ... บ้าน่า ยูคาริซัง เป็น ผู้ชาย นะ!!
เฮือก
ครับ ...
เบลอ
ปึก
เป็นอะไรไป หน้าแดงเชียว ไม่สบายเหรอ ?
เพราะว่า แต่งหน้า รึเปล่านะ ดูเซ็กซี่ ไปอีกแบบ
สวย จัง ...

หอม...
จังเลย
มะ...
ไม่ได้นะ
ตั้งสติไว้
ไม่มีไข้
นี่นา
โอย
...
เคลิ้ม
หงึก
หงึก
มีทางเดียว!!
คือต้องเมา
ให้หายเพี้ยน
!!
ไม่ได้นะ
มาซาฮิโกะซัง
ดื่มมากไป
แล้ว!!
หมับ
อึ๊ก
มาซา
ฮิโกะ
ซัง
!!

หมดแรง
ทางนั้นค่ะ!?
เสร็จแล้วค่า
แปะ แปะ
เสร็จแล้ว !!
อา... อาจารย์คะ นี่มัน ตี 2 ครึ่ง แล้ว
ร้านปิดไป เป็นชั่วโมง แล้วค่ะ
ฮิโรมิจัง รีบไปกัน เถอะ
กลับมา แล้วค่า
ยูคาริ!!
ปัง
บ้าเอ้ย
ร้านปิด เป็นชั่วโมง แต่ยัง ไม่กลับ
ทรุด

ขอโทษนะคะ พอดีเจอ มาซาชิโกะซัง เมาอยู่กลางทาง เลยเสียเวลา ไปหน่อย
อะ... อ่อ... เหรอ
งั้นฝาก มาซาชิโกะ ซัง ด้วยนะ
ได้สิ
อืม ...
เอ๊ะ...แล้ว ต้นฉบับ ล่ะคะ?
อ่า... เพิ่งเสร็จ เมื่อกี้เอง
โชระซัง ... ผมกลับ มาแล้ว
......
......
เหรอ

พยายามแล้วด้วย
เอาเหอะ
โธ่... ไม่เห็นจะช่วยอะไรเลย
หึม?
โซระชัง ผมพยายามเต็มที่แล้วน้า...
ยูคาริ ทำอะไรน่ะ?
อ๋า...
ก็หิวไม่ใช่เหรอคะ?
ซู่
ตั้งแต่ชั้นออกไป คงยังไม่ได้ทานอะไรล่ะสิ?
อะ จริงด้วย
จ๊อก จ๊อก
ฉ่า ฉ่า

นี่ค่ะ ของง่าย ๆ ทั้งนั้น
อุตส่าห์รู้ด้วยนะ ว่าชั้นหิว
ก็...
ถ้าไม่อดข้าวอดน้ำ งานคงไม่มีทาง เสร็จเร็ว ขนาดนี้หรอก
คิก คิก
ขอบใจ นะ...

วันนี้ขอโทษด้วยนะคะ
คุณก็เหมือนกันแหละ
พูดอะไรอย่างงั้น ยูคาริต่างหากที่ต้องเหนื่อย
......
ภาพของคุณน้าทั้งสองคนที่เลือนราง
ก็ดูเป็นชายหญิงธรรมดาคู่นึง...
เป็นครั้งแรกที่ผมเหมือนได้เห็นคู่สามีภรรยาทั่วไปที่มีความสุขมากคู่นึง
นี่คุณน่าจะเพิ่มค่าตอบแทนให้ผู้ช่วยด้วยนะ
นั่นสิเนอะ

8th. day คิดถึงแม่

คึ๊ก
คึ๊ก คึ๊ก
ซ่า
ครืบ ครืบ
ปิ๊ง
โอเค!!
ทำอะไรอยู่เหรอ? มาซาฮิโกะซัง
อ่า... ล้างแก้วน่ะครับ

แฟนให้มาเหรอจ๊ะ?
เอ่อ... ไม่ใช่หรอกฮะ
น่าสงสัยแฮะ เห็นล้างใบนี้อยู่ใบเดียว?
อ๋อ ไม่เป็นไรหรอกครับ
ปล่อยไว้อย่างงั้นก็ได้ เดี๋ยวน้าล้างให้เอง
จากพี่น่ะเหรอ?
นี่น่ะ... เป็นของขวัญวันคริสมาสต์ที่แม่ซื้อให้ผมตอนอายุ 5 ขวบครับ
ครับ... เป็นของขวัญชิ้นแรกและชิ้นสุดท้าย
ไม่หรอกจ้า
จริงๆนะ!!
พูดแล้วอย่าหัวเราะนะครับ
....
เป็นของเพียงสิ่งเดียวที่ทำให้ผมนึกถึงแม่

เห็นมั้ย หัวเราะจริง ๆด้วย เห็นผมคิดแบบเด็ก ๆ ล่ะสิท่า!!
เปล่านะ แค่คิดว่า ถ้าแม่เธอรู้เข้า คงปลื้มใจน่าดู
ที่ลูกชายใช้มันมานานขนาดนี้
ของที่ทำให้นึกถึงแม่น่ะ คงไม่ได้มีอย่างเดียวหรอกมั้ง
แต่ว่า ...
ตึก
......
ราตรีสวัสดิ์ครับ...
เอ๋?
ราตรีสวัสดิ์จ้ะ
?
ปัง

Scan by ebookcartoon
facebook.com/ebookcartoonclub

หึม?
หึม ...?
นี่ก็ไม่มี !?
ไม่มี!?
ไปอยู่ที่ไหนนะ!!
มีอะไรเหรอ มาซาฮิโกะซัง?
หายไปไหน !!

แก้วนั่น มาซาฮิโกะซัง ก็ใช้อยู่ คนเดียว นี่นา
เห็นแก้วผม มั้ยครับ!!
อะไร ไม่มีเหรอ ?
อ้าว... ชิอน
อะไรกันน่ะ เสียงดังไปถึง ข้างบนเลย
เห็นแก้วของ มาซาฮิโกะซัง มั้ย?
ลืมเอาไป วางไว้ที่ไหน รึเปล่าจ๊ะ
เมื่อวาน ผมล้างแล้ว ก็วางไว้ตรงนี้ ยูคาริซังก็เห็น ไม่ใช่เหรอ!!
เป็นไป ไม่ได้ ครับ!!
รู้เหรอ ว่าอยู่ไหน !?
ที่มีรูป แมว รึเปล่า
ว้าก !!
แก้ว...
เหรอ?

ทิ้งไปแล้วอ่ะ
ก็หูจับมันหลุดนี่นา
ไม่น่าจะหายไปได้นะ
ไม่มี ไม่มี !!
หรือหมาจะคาบไป ?
ไม่ใช่กระดูกนะเฟ้ย !!
เรื่องมันยาวน่ะจ้ะ
เค้าเป็นอะไรของเค้าน่ะ
เหลือแต่หู...
ตุบ
!!

มีเรื่องอะไร
กันเหรอ?
คุณ...
อ๋อ
แก้วที่ทิ้งไว้
ตรงนั้นน่ะ
เหรอ?
จะเอา
ก็ไม่บอก
พอดีพ่อกำลังหา
ที่ล้างพู่กันอยู่
ก็เลยเอามาใช้
?
ใช่มั้ย
?
ขอโทษ
นะ
....
ตาย
ไปแล้ว
กาวตราช้าง

....
โชคดีจังเลย คิดว่าหาย ไปแล้ว ซะอีกเนอะ มาซาฮิโกะ ซัง
โอเค ทีนี้ก็ใช้ได้ แล้ว
แจ่ม
เป็นรอย เลย...
ขอโทษที ไม่นึกว่าจะเป็น ของสำคัญ ของเธอ
ขอโทษนะ ชั้นไม่ได้ตั้งใจ นี่นา...
อ๊ะ!
หมับ
โธ่เอ้ย จะอะไรนักหนา ตอนชั้นวาง หูมันหลุดไปเอง นะ!!
เหวอ พอแล้ว ...
หมุนหมุน
เชื่อฝีมือ นักเขียนการ์ตูน เถอะน่า!! ดูสิแข็งแรง กว่าเดิมอีก!!

รู้แล้วรู้แล้ว
ไม่ต้องทำรุนแรง
อย่างงั้นก็ได้
ขิอน!
ฮึ
ครับ
ของเก่า
ก็แบบนี้แหละ
มันไม่แตก
ตอนเราใช้ก็ดี
แล้ว
นั่นสิ
ครับ
ปึด

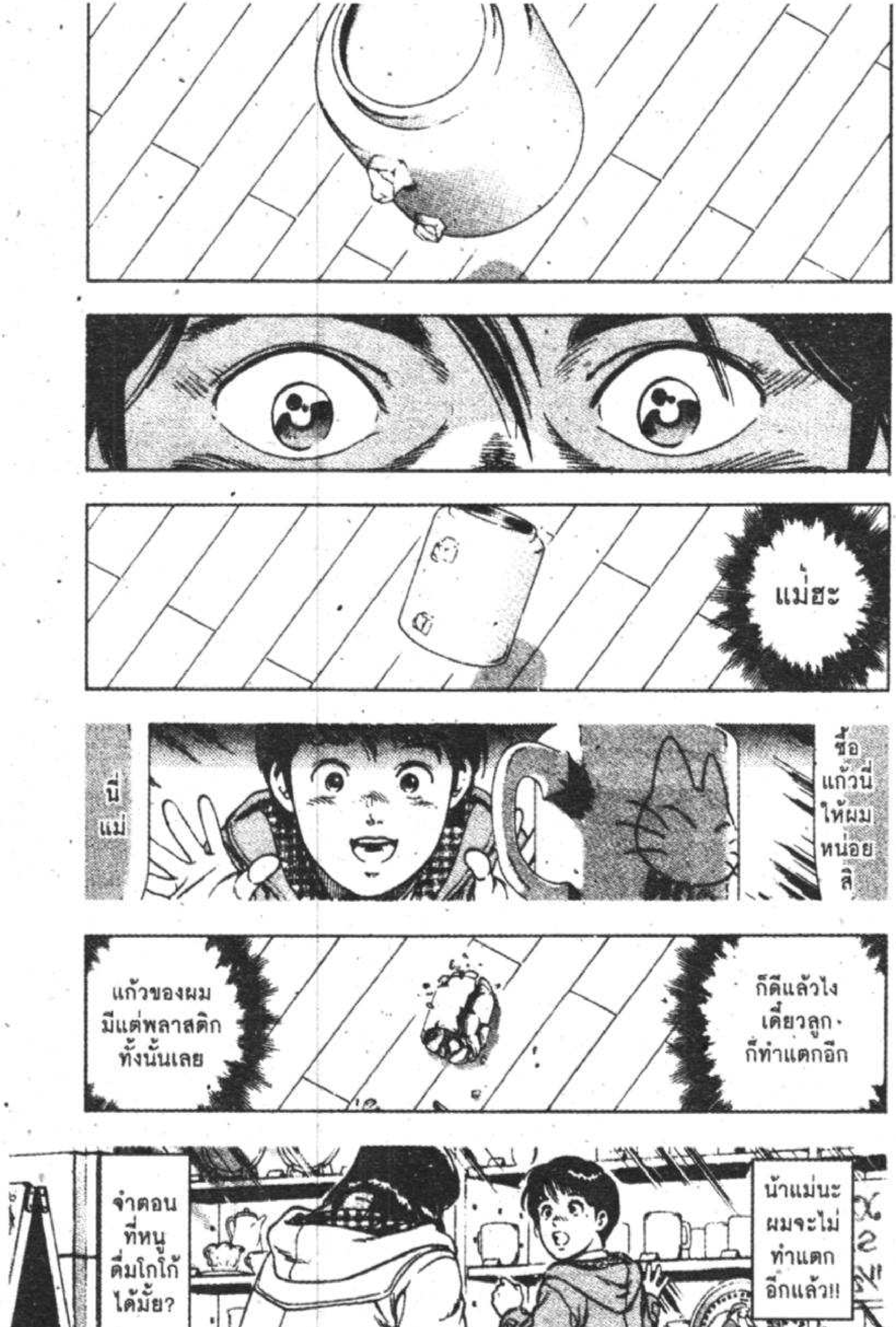
แม่ฮะ
นี่แม่
ซื้อแก้วนี้ให้ผมหน่อยสิ
แก้วของผมมีแต่พลาสติกทั้งนั้นเลย
ก็ดีแล้วไง เดี๋ยวลูกก็ทำแตกอีก
จำตอนที่หนูดื่มโกโก้ได้มั้ย?
น้าแม่นะ ผมจะไม่ทำแตกอีกแล้ว!!

งั้นเอางี้
ถ้าลูกไม่ทำแก้วตกเลยจนถึงวันคริสมาสต์ได้ล่ะก็
แม่จะซื้อแก้วใบนี้ให้เป็นของขวัญวันคริสมาสต์ดีมั้ย
ผมให้สัญญาฮะแม่!!
งั้น! มาเกี่ยวก้อยกันหน่อยเร็ว
แม่ก็เหมือนกัน
ว้าว ขอบคุณฮะแม่!!
ฮ่าฮ่า มาซาฮิโกะเป็นผู้ใหญ่กับเค้าแล้วนะ รักษามันให้ดีล่ะ
อืม!!
จะไม่ให้แตกเลย!!
ไม่ว่าผมจะโตหรือแต่งงานหรือตายไป
ก็จะเก็บมันไว้ตลอดไป...

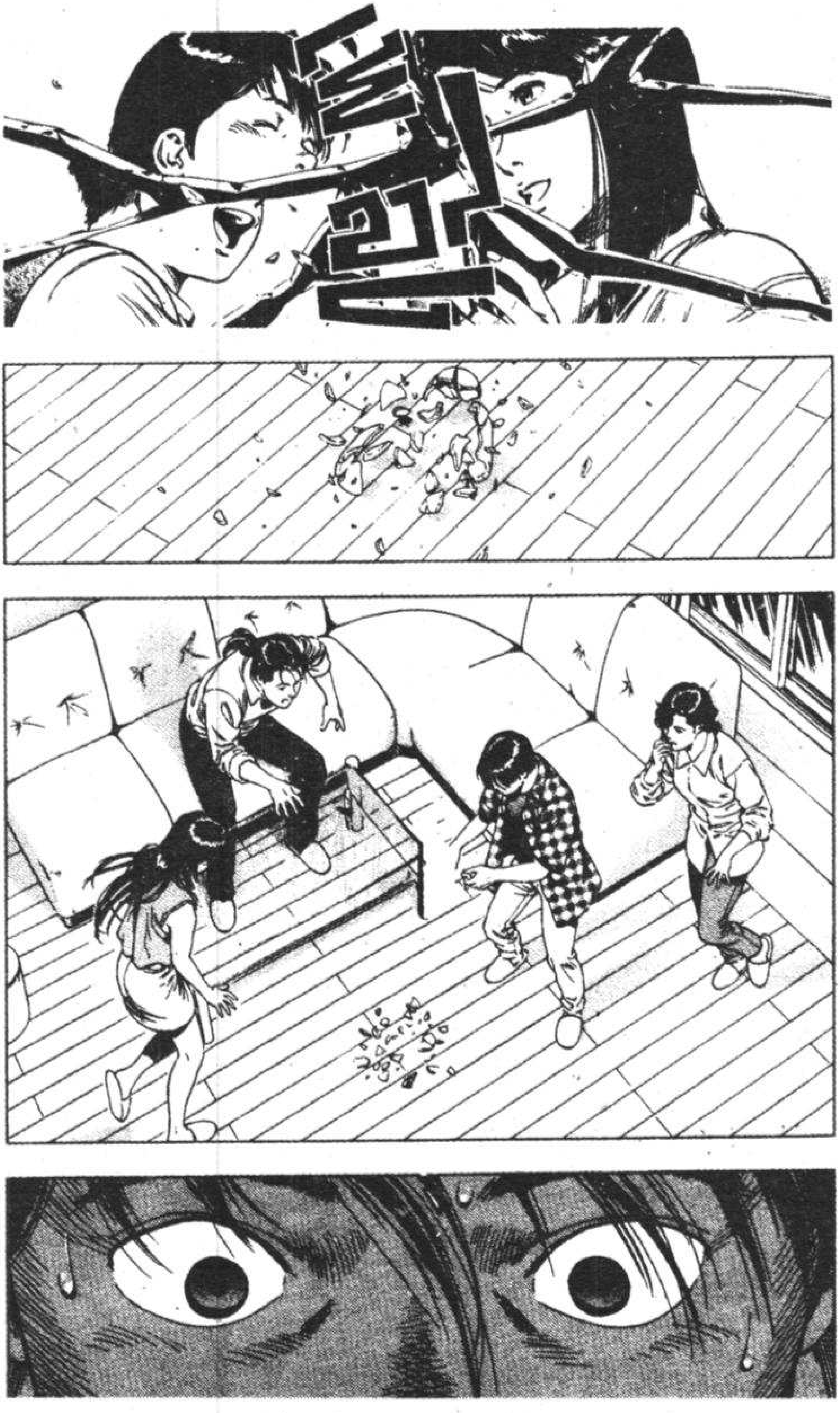

เจ้าลูกแหง่ !!
เชื่อเค้าเลย
อายุก็ปาเข้าไป 18 แล้ว แถมเรียนมหา'ลัยแล้วด้วย
กะอีแค่แก้วน้ำใบเดียว ไม่เห็นจะต้องกลุ้มใจถึงขั้นหมกตัวอยู่ในห้องเลย
....
ชิอน...
มาซาฮิโกะเค้าทำอะไรอยู่ในห้องเหรอ?
เล่นต่อจิ๊กซอว์ถ้วยแมวอยู่!

ชิ้บ
ชิ้บ
ชิ้บ
น่าจะทิ้ง ๆไปซะ จะได้หมดเรื่อง หมดราวไป ทำตัวเป็นเด็ก ไม่รู้จักโต!
ต่อไปก็เท่านั้น เอามาใช้ใหม่ ก็ไม่ได้!
....
....

ปัง
ชิอน เลิกทำตัวแบบนี้ซักที !!
ถ้าเด็กนั่นลงมาล่ะก็
คุณคะ
เรื่องของเค้าให้เจ้าตัวเค้าจัดการเองดีกว่า ลูกเองก็โตเป็นผู้ใหญ่แล้ว
แต่ไม่ต้องไปโมโหแบบนั้นหรอก
พวกเราต่างก็เข้าใจความรู้สึกของมาซาฮิโกะซังดี
ชิอน ...
....

พราด
อิ่มแล้วค่ะ!
......
เจ้านั่นเอาแต่ทำเรื่องยุ่ง หนูออกไปเดินเล่นดีกว่า
ปัง
ไม่ไหวเลย ตอนเด็ก ๆ ยังน่ารักซะกว่า...
ก็แกโตแล้วนี่คะ
......
GON

โธ่เว้ย !!
....
เอื๊อก
...!!
นึกแล้วเชียว ว่าจะต้องหิว ?

เอ่อ...
ทาน... ล่ะนะ ครับ...
ทานสิจ๊ะ
อะ... เอ่อ
เดี๋ยวน้า ทำให้
....
เพียง แต่ว่า ....
ผมไม่ได้โกรธ ใครหรอกครับ เพราะผมเป็นคน ทำมันแตกเอง
เรื่องวันนี้... ขอโทษด้วย นะครับ

บางที ผมอาจจะ นึกถึงแม่ไม่ได้ อีกแล้ว
รู้สึกเศร้า นิดหน่อย ...
....
เธอจับ ตะเกียบเก่งจัง เลยนะ
....
กว่าจะแก้ได้ ใช้เวลานาน เหมือนกัน
แบบนี้ ก็มี
เด็กมัก จะจับ ตะเกียบ แปลกๆ
ไม่หรอก เพราะคุณแม่ มีวิธีสอนที่ดีมาก ต่างหาก
ผมว่ามันเป็นไป ตามธรรมชาติ นะครับ ตอนที่ผม ฝึกจับมัน
กว่าชิอน จะจับได้ แทบแย่เลย ล่ะ
นี่น่ะเหรอ ฮะ?

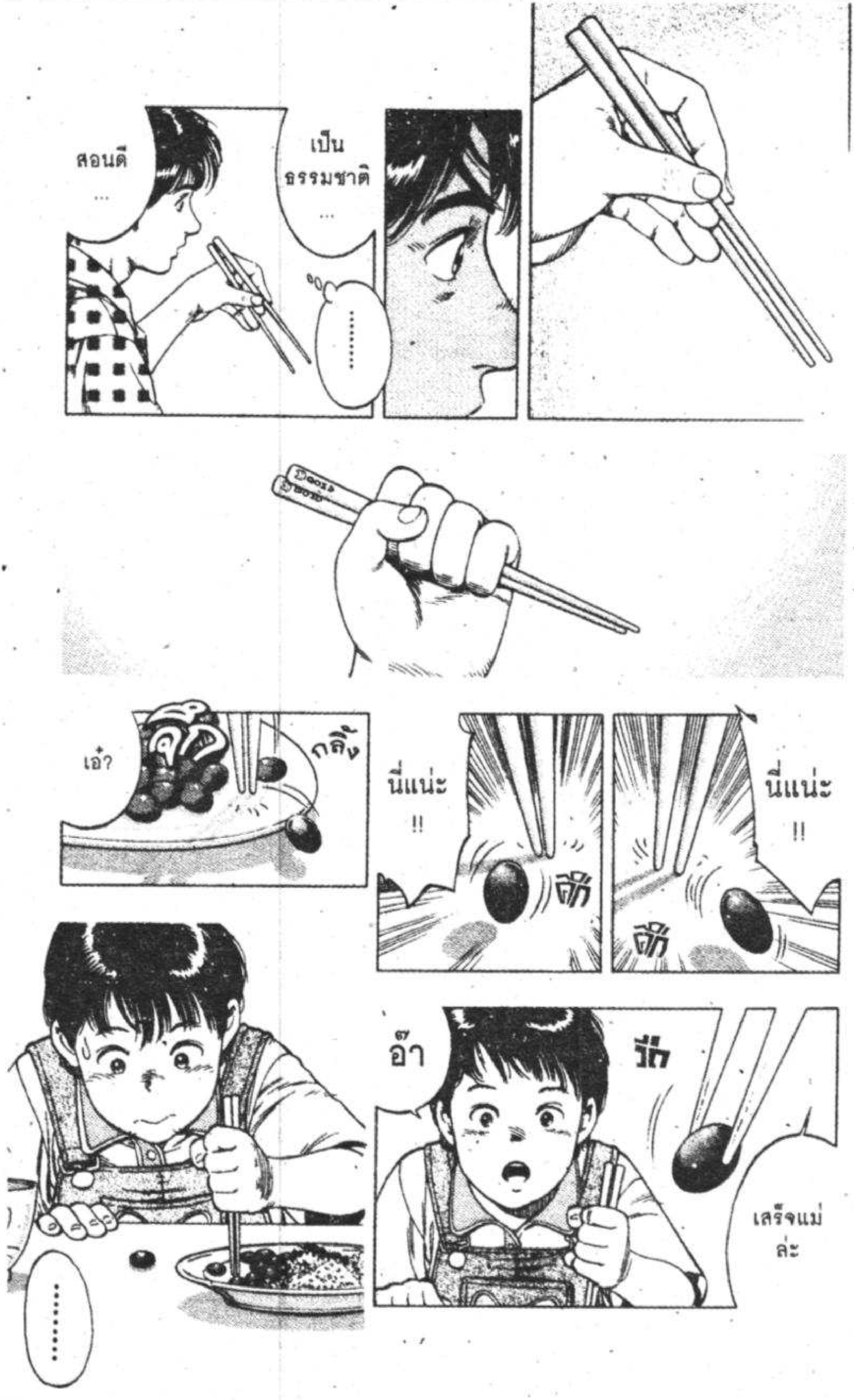
เป็น ธรรมชาติ ...
สอนดี ...
....
เอ๋?
จุก
กลิ้ง
นี่แน่ะ !!
ดึก
นี่แน่ะ !!
ดึก
อ๊า
วึ๊ด
เสร็จแม่ล่ะ
....

แก๊บ แก๊บ
แม่ขี้โกง !!
ฮิฮิ ถ้ามัวแต่ชักช้า แม่กินหมด ไม่รู้ด้วยน้า
ไม่ใช่แทง อย่างงั้น จับอย่างนี้ สิจ๊ะ
นี่แน่ะ !!
หมับ
อ๋ำ แม่อย่ากิน หมดน้า

โอ้โห!! เก่งจังเลย อย่างงี้แม่มีหวังแพ้แหงเลย!!
อยู่แล้ว!! เดี๋ยวผมจะกินให้หมดเลย!!
....
นั่นคือวิธีการสอนไงล่ะ ทั้งการจับตะเกียบและอะไรอีกหลาย ๆ อย่าง
มันจะเป็นความทรงจำที่ติดตัวเราไปตลอดชีวิต!!
เรื่องราวเหล่านี้จะค่อย ๆฝังลงในความทรงจำของเรา
เป็นความทรงจำที่เกี่ยวกับแม่อย่างนึงใช่มั้ยล่ะ
Scan by ebookcartoon
facebook.com/ebookcartoonclub

....
ความทรงจำ ไม่ใช่มีแต่สิ่งของ เสมอไปหรอก นะ
รีบทานสิจ๊ะ เดี๋ยวจะเย็น ซะหมด!
ค่ะ... ครับ

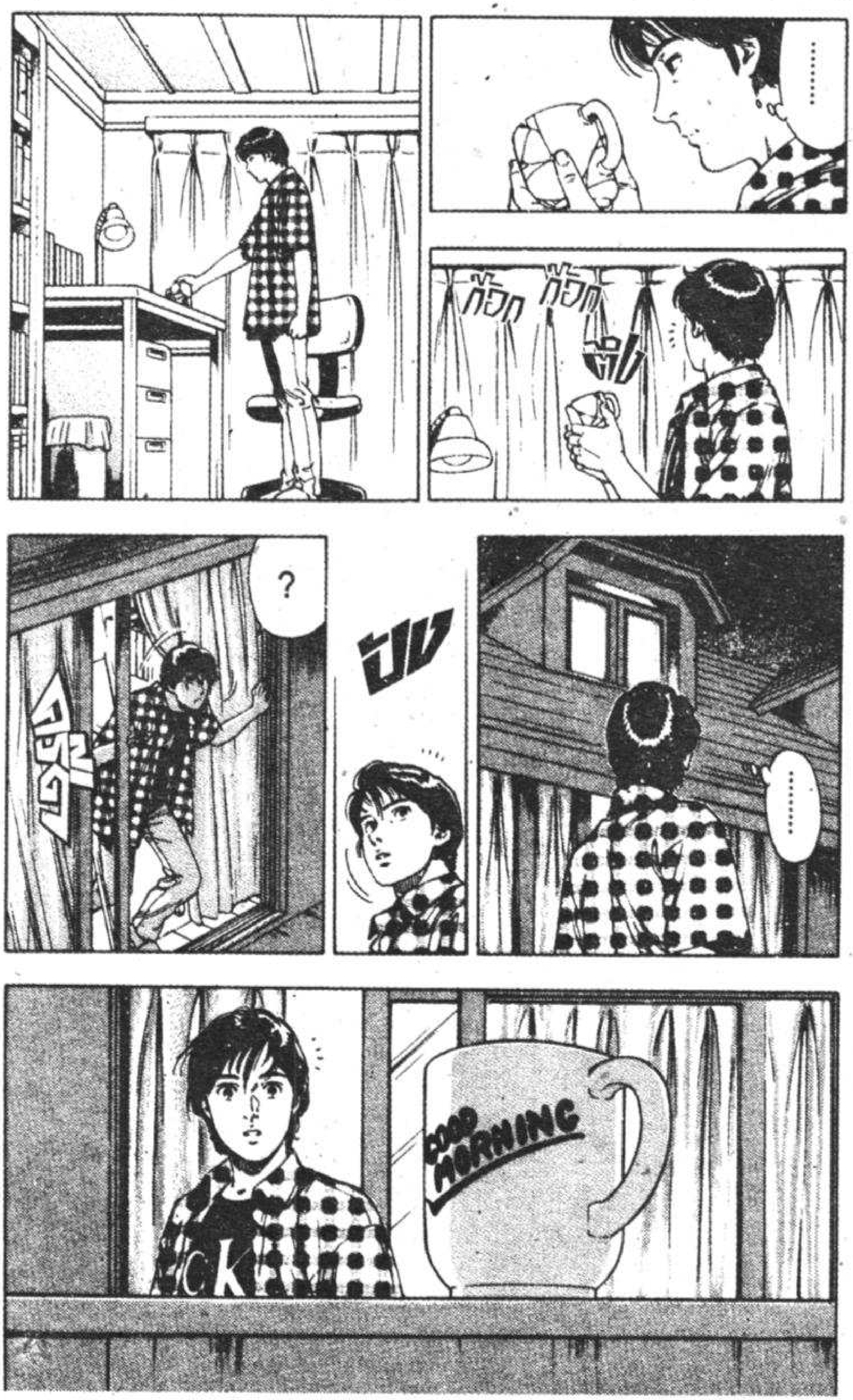

....
ก๊อก ก๊อก
....
ปึง
?
GOOD MORNING

GOOD MORN
ฮึ...
วันนี้ เพียงวันเดียว ผมได้ความทรงจำดี ๆหลายเรื่องทีเดียว
เป็นความอบอุ่นที่ทุกคนมอบให้
วันต่อมา ผมก็มีแก้วเพิ่มมา 3 ใบแล้วครับ
....
แต่เหมือนจะมากไปนิดแฮะ

9th. day
การท่องเที่ยว
กับครอบครัว

หมดเลยเหรอ!?
จะไปเที่ยวด้วยกัน!!
....
พวกเราไปวันธรรมดาดีกว่า คนจะได้ไม่เยอะ
เป็นนักเขียนการ์ตูนก็ดีตรงเลือกวันหยุดได้นี่แหละ
วันพุธพฤหัสหน้านี้ล่ะจ๊ะ กะว่าจะไปบ่อน้ำพุร้อนซัก 2 วัน 1 คืน
ดีจังเลยครับ
แต่อาทิตย์หน้าคงต้องเร่งงานกันทั้งอาทิตย์ล่ะนะ

งั้น ตกลงตามนี้ ส่วนจะไปที่ไหนนั้นไว้ถึงวันแล้วจะบอกละกันนะ
น่าสนุกจังครับ
ไม่เป็นไรหรอกจ้ะ พ่อแม่อนุญาตอยู่แล้ว
ทีนแบบนี้ล่ะ รีบโอเคเชียว
แต่หนูติดเรียนนะคะ...
ของผมสบายมาก
อยากไปจะแย่แล้ว
มาซาฮิโกะคุงล่ะ?
....
ดีใจเป็นเด็กๆ ไปได้
ไปเที่ยวกับครอบครัว...

ยิ้มน้อย ยิ้มใหญ่ อยู่คนได้ คนเดียว
ฮึฮึ
คนมัน ดีใจ นี่นา!!
ช่าง เหอะน่า
ไม่ใช่ อย่างนั้น ซักหน่อย
ก็ชั้นไม่เคย ได้ไปเที่ยวกับ ครอบครัวเลยนี่นา อย่างเธอ อาจจะเบื่อแล้ว ก็ได้
วงแตก?
พวกเรา ไปบ่อน้ำพุร้อน ที่ไหน เป็นต้องวงแตก ที่นั่น!!
?...
บ้านเรา ไปเที่ยวทีไร มีปัญหา ทุกที
ตุบ
ยังไงอ่ะ? ไม่เข้าใจ
ก็เวลา จะอาบน้ำ ไงล่ะ...!!

กรี๊ด กรี๊ด กรี๊ด กรี๊ด
ก็พ่อเป็นผู้หญิงใช่ม้า
ยังไงก็ต้องเข้าห้องอาบน้ำฝั่งผู้หญิง
ส่วนแม่ ถึงใจจะเป็นหญิง แต่พอถอดเสื้อผ้าออก
กรี๊ด กรี๊ด กรี๊ด
ไม่ว่าจะไปที่ไหน ก็มักจะมีปัญหาเรื่องนี้อยู่เสมอ ทำให้ผู้คนแตกตื่น !!
จนบ่อน้ำพุร้อนที่ไหนที่ดังๆ เค้าขึ้นชื่อตระกูลเราเป็นแบล็คลิสต์ไปแล้ว
เอ่...

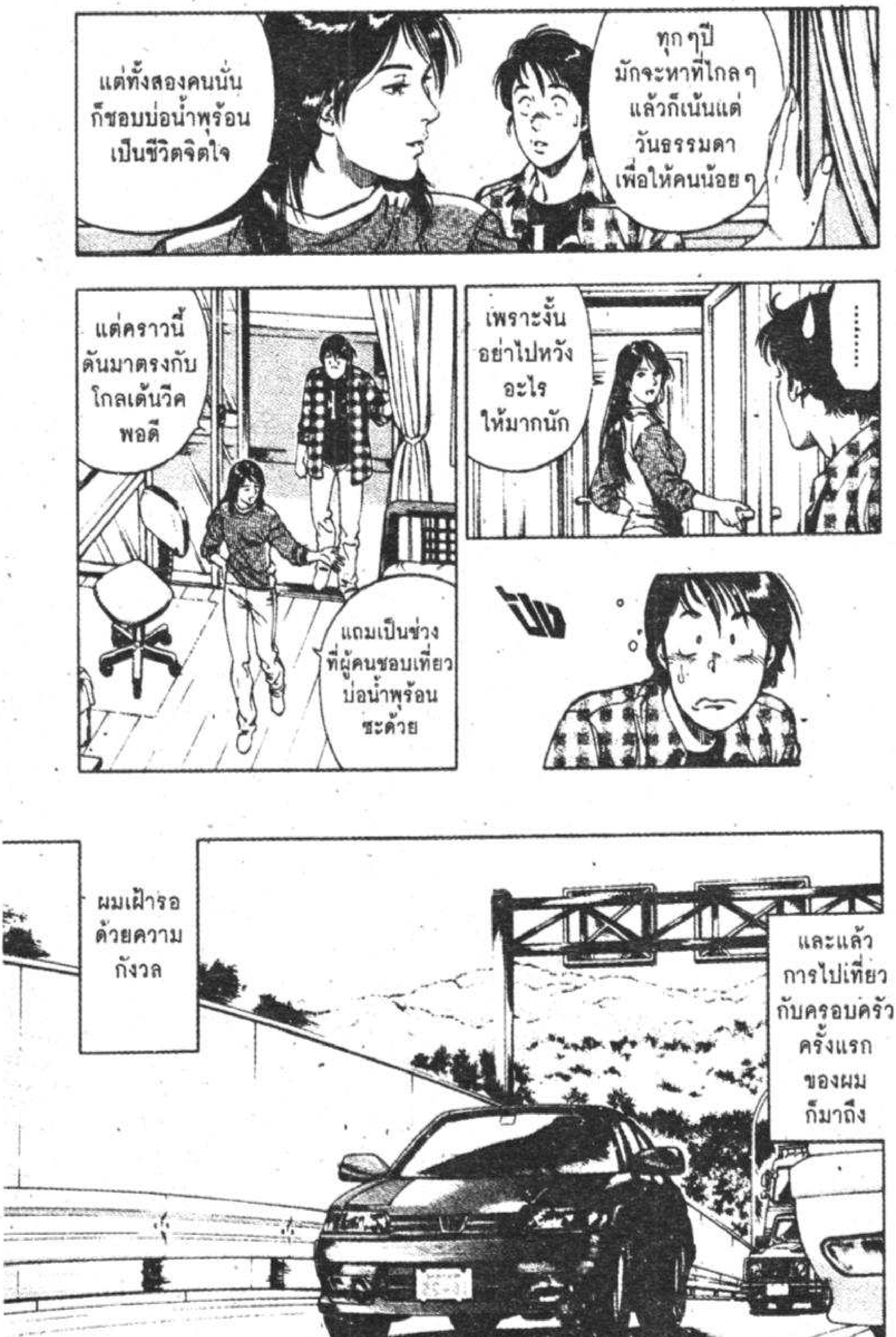
ทุกๆปี มักจะหาที่ไกลๆ แล้วก็เน้นแต่ วันธรรมดา เพื่อให้คนน้อยๆ
แต่ทั้งสองคนนั่น ก็ชอบบ่อน้ำพุร้อน เป็นชีวิตจิตใจ
แต่คราวนี้ ดันมาตรงกับ โกลเด้นวีค พอดี
แถมเป็นช่วง ที่ผู้คนชอบเที่ยว บ่อน้ำพุร้อน ซะด้วย
เพราะงั้น อย่าไปหวัง อะไร ให้มากนัก
......
ผมเฝ้ารอ ด้วยความ กังวล
และแล้ว การไปเที่ยว กับครอบครัว ครั้งแรก ของผม ก็มาถึง

(เรียวคัง=โรงแรมแบบญี่ปุ่น)

เป็น บ่อรวม น่ะ
บ่อรวม !?
อือือ
แถมเป็น บ่อกลางแจ้ง อีกต่างหาก !!
ก็แหง ค่ะ
พ่อเตรียมตัว เรียบร้อยแล้ว อีกอย่างที่พักเค้า ก็อยู่ในหุบเขาลึก ไม่ค่อยมีคนเข้าไป หรอก!!
ได้อาบ น้ำพุร้อน ยืดแข้ง ยืดขา ได้เต็มที่
ในที่สุด ความฝัน ก็เป็นจริง ...

เราเป็นผู้ชายด้วยกัน เดี๋ยวน้าถูหลังให้
ห๋า
จะได้อาบพร้อมกัน 4 คนเลยไง!!
ผู้ชายด้วยกัน ...
เอ๊อก
เอ่อ... ผมว่า...
ถ้าเราอาบน้ำพร้อมโชระจัง ...
ก็ต้องเห็นยูคาริจังเปลือยน่ะสิ
ฮิฮิ
วันธรรมดาไม่มีคนหรอกน่า
นี่พ่อจะให้ลูกสาวแก้ผ้าอาบน้ำให้คนอื่นดูรึไง!?
ไม่เอาด้วยหรอก มาซาฮิโกะคุงก็อยู่!!
ไม่ตลกเลยนะ!!
อาบน้ำกับ...ซ้อนซัง~~~

อาบ
ด้วยกัน......
รู้นะว่า
คิดอะไร
อยู่!?
ปะ...
เปล่า!!
หนูไม่ยอม
อาบด้วย
หรอก!!
จะให้
บอกทางผิด
งั้นเหรอ
?
หึม?
นี่
....
รู้สึกว่า
จะไปลำบาก
เหมือนกัน
นะ?
ไม่
เป็นไร
หรอก

ก็ถ้าอาบรวม พวกเราจะเป็น ตัวประหลาด น่ะสิ!!
แล้วไง อ่ะ
ชั้นไม่อาบ ด้วยหรอก นะ!!
ทำไป ทำไมกัน
ดีมั้ย
ถ้านายให้ ความร่วมมือ แผนนั้นจะได้ ล้มเลิกไปไง
......
พวกเดียวกัน
ต้องถูก หาว่า เป็นพวก เดียวกัน แน่!!
ยังเด็ก อยู่เลย
ฮิ ฮิ
ยังไงก็คง ลงอาบแหละ ก็เค้าวางแผน มาแล้วนี่นา
ถ้าเราไป ทำลายโอกาส พวกเค้าก็ น่าสงสาร แย่สิ...
แต่... ว่า
......
ชั้นคิดว่าเค้าทั้งคู่ คงจะเตรียมใจ กับเรื่องแบบนี้ อยู่แล้วล่ะ?

......
เฮ้ย ไม่เกี่ยวกัน ซักหน่อย !!
แทงใจดำ
อยากดู ชั้นโป๊ ขนาดนั้น เลยเหรอ ?
คิดว่าชั้น อยากดูเธอโป๊ นักรึไง!!
คนลามก
อีกซัก ชั่วโมงนึง ก็ถึงแล้ว ล่ะ
เข้ามาลึก เลยนะเนี่ย

เล็กก็เล็ก แถมไม่มีบอก ในแผนที่อีก
ไม่ผิด หรอกน่า !!
เอี๊ยด
ไปทางนี้ แน่เหรอ ?
ใช่ เลี้ยวซ้าย
ลองไปดู ก็ได้
ดะ... เดี๋ยวก่อน ครับ!!
เอ๊ะ รึว่าซอน จะเอาจริง !?

ไป เลี้ยวซ้าย ข้างหน้า ดีกว่า
นี่นาย
ถ้าตามแผนที่นี้ เราไปตาม เส้นทางใหญ่ น่าจะถูกกว่านะ
นี่นาย อย่ามาพูด ชี้ซั้วนะ!!
ก็ว่างั้น แหละ
นี่พ่อ ไม่เชื่อใจ หนู เหรอ!!
เฮ้อ
บรื๋น บรื๋น
ไปข้างหน้า อีกหน่อย
บรื๋น
นี่ไง ทางนี้แน่ เลย!!
....
ดูท่า มาซาฮิโกะคุง จะพูดถูกนะ
ให้มาซา ฮิโกะคุง บอกทาง ดีกว่า !!
บรื๋นบรื๋น

Scan by ebookcartoon
facebook.com/ebookcartoonclub

เงียบ
พ่อ ?
น้ำมันหมด
ฮะฮะ
ต้องพักกันกลางป่าเนี่ยนะ!?
คุณไม่ได้เติมมาเต็มถังหรอกเหรอ ?
โทษที ไม่คิดว่าจะมาเจอทางแบบนี้นี่นา
ไม่ตลกเลยนะคะ
ว้าย !!

......
ซู่ ซู่ ซู่
ส...เสียงลม นี่เอง
ก็แค่ 30 นาที เท่านั้นแหละ !!
แต่มันเลย มาตั้งไกล แล้วนี่นา
......
ระหว่างทาง มีบ้านพัก ตากอากาศ นี่นา
จริงด้วย เราไปถามทาง เค้าดีกว่า!?
งั้นชั้น เดินไปด้วย ละกัน!!
ระวังตัว ด้วยนะคะ
อืม
แล้วพ่อ จะรีบกลับมา อย่าไปไหนไกล จากรถล่ะ
ไม่เป็นไร หรอกจ้ะ คอยดูแลซ้อน ด้วยก็แล้ว กัน
คงดูแล ได้หรอก นะ
ยูคาริซัง ไม่สบาย ให้ผมไป ดีกว่า

ซู่ ซู่
หนาวจัง เข้าไปในรถกันเถอะ
อืม...
บรื๋อ
....
ซ่า
ซ่า
....

นี่...
อะไร ?
เธอแกล้งบอกทางผิด
ใช่มั้ย
......
ใครกันแน่ที่มาจุ้น
ชั้นบอกทางถูกแล้วแท้ๆ
งั้นก็หมายความว่า...
คนเค้าอุตส่าห์ทำดีแล้ว...
ก็ไหนเธอบอกว่า
จะบ้าเรอะ โตๆกันแล้ว ใครจะไปทำเรื่องเด็กๆแบบนั้นกัน

งั้น
ชั้นผิดเองเหรอ
......
น่าเสียดายเนอะ...
? ...
อดดูชั้นโป๊เลย
จะบ้าเรอะ ใครบอกเธอกัน ว่าชั้นอยากดู !!
ไม่ว่าเธอจะเป็นผู้ชายหรือผู้หญิง ชั้นก็ไม่เห็นต้องทำขนาดนั้นเลย
คิดอย่างงั้นจริงอ้ะ?
ก็จริงน่ะสิ !!
ฮิฮิ

ที่นี่หนาวจังเลย...
เปียด
ทำอย่างงี้ค่อยอุ่นขึ้นมาหน่อ
ขอบใจนะ...
ไม่คิดเลยว่าเธอจะมองพ่อกับแม่ชั้นในแง่ดีขนาดนี้
เอ๋...?
คิดว่าจะรังเกียจซะอีก...

ชั้นดีใจมากเลย...
อะ... เอ่อ
เปล่าหรอก ชั้นก็แค่...
จะลอง ทดสอบดู มั้ยล่ะ?
ว่าชั้น...
เป็นผู้หญิง หรือผู้ชาย...

หมับ

แวบ
รอนาน มั้ย!!
ตอนนี้รู้ทาง แล้วล่ะ หายห่วงได้ !!

เอ๋?
มาซาฮิโกะคุง...?
ดีใจจนนั่งไม่ติดเลยเหรอ?
อ่า...
ฮะฮะ
เอ้า ไปกันเถอะ
คราวนี้ไม่หลงแล้ว
และแล้ว...
พวกเราก็เมารถกันจนครบ จึงไปถึงที่หมายได้ในที่สุด
เชิญค่ะ มาช้าจังเลย เป็นห่วงแทบแย่
เฮ้อ... มาถึงจนได้...
คงเหนื่อยมากสินะคะ
จะเตรียมอาหารให้เดี๋ยวนี้ล่ะค่ะ
เดี๋ยวก่อน
...

อ๋อ...
บ่ออาบน้ำ
กลางแจ้ง
น่ะเหรอคะ
ขอ
อาบน้ำ...
ก่อน
จะกินข้าว
...
อุ๊บ
ห๋ำ?
พอดีมันปิดไป
ตอน 5 ทุ่มน่ะค่ะ
ต้องขออภัยด้วย
เฮ้อ...
สบายตัว
จังเลย...
พ่อกับแม่
ไม่ไปอาบ
ด้วยกัน
เหรอคะ?
ฮะฮะ
ฮะ

เซ็ง
......
งั้น เราไปกัน เถอะ
ค่ะ
ถึงจะเป็น แค่ห้องน้ำ แต่ก็เป็นน้ำพุ ร้อนนะ
...อืม
มาเที่ยวกับ ครอบครัวเรา
เป็นไง ?
......
เป็นเพราะ พวกเรา มาด้วยกัน นี่เนอะ
ถึงจะวุ่นๆ ไปหน่อย แต่ถ้ามาคนเดียว ก็คงไม่สนุก หรอก
ก็ดูยุ่งเหยิง ดีนะ
......

ปีหน้าต้องไม่พลาด!!
นั่นสินะคะ!!
ปุ๋ง ปุ๋ง
เอ่อ...
เอ่อ...
ก็...
หืม?
ตอนนั้นน่ะเอาจริงเหรอ?
ตอนไหน?
ตอนนั้นเราเห็นซ่อนซังเป็นผู้หญิงจริงๆ
ไม่มีอะไรหรอก
แต่ไม่ถามเจ้าตัวหรอก เก็บไว้เป็นความทรงจำของเราดีกว่า

10th. day คุณผู้ช่วยคนใหม่

เอี๊ยด
ขอบคุณ
ค่ะ
......
คุณครับ
รถคันหน้า
จอดส่ง
ผู้โดยสาร
แล้วครับ

บ้าน หลังนั้น สินะ...!?
......
ผมตื่นเต้นสุดๆ เลยครับ อย่างกะนักสืบ ยังไงยังงั้น
ไม่ต้อง ทอนนะ
โมริ จากนิตยสาร โชเนนฮอพ ค่ะ
เชิญเลย คุณโมริ
ไม่ผิด แน่
ที่นี่ต้องเป็น บ้านอาจารย์ โชระชัวร์ !!
......
ขอ รบกวน ด้วยค่ะ

มีผู้หญิงอยากจะมาเป็นผู้ช่วยงั้นเหรอ ?
ตื๊อสุด ๆ เลยด้วย !!
ค่ะ
แต่การ์ตูนชั้นมันเป็นแนวบู๊นะ
เดี๋ยวนี้เป็นเรื่องปกติแล้วค่ะ
อืม เป็นไปได้
แล้วเด็กที่ชอบก็มักจะนึกว่าพระเอกกับคนเขียนเป็นคนเดียวกัน
เด็กผู้หญิงก็อ่านการ์ตูนผู้ชายด้วยเหรอ
ต้องหลอกล่ออยู่ 3 ชั่วโมงถึงจะออกมาได้เนี่ยแหละค่ะ!
ตามมาถึงกองบก. ทำยังไงก็ไม่ยอมกลับ บอกว่าจะมาขอพบอาจารย์โชระให้ได้

แล้วที่นั่ง ๆ อยู่เนี่ย ไม่ใช่ผู้หญิงเหรอคะ!
อาจารย์ !!
ผู้หญิง ?
ถ้ามีซักคนที่นี่อาจจะสดชื่นขึ้นก็ได้นะ
เด็กผู้หญิงงั้นเหรอ ...
ก็นะ...
คิดได้ไงคะน่ะ อาจารย์!!
โจ๊ก เกินไป แล้ว!!
แต่ก่อนเป็นผู้ชายไม่ใช่เหรอพวกเธอน่ะ
?...
หิว ข้าว จัง
ยัยบก.นั่น ก็ยังอยู่ ซะด้วย...
มากะทันหันแบบนี้ เดี๋ยวต้องโดนไล่ออกมาแหง

Scan by ebookcartoon
facebook.com/ebookcartoonclub

ไม่ได้เจอกันซะนาน
จิบะจัง ...
แล้วจิบะมาทำอะไรที่นี่เหรอ
ก็บ้านชั้นอยู่นี่นา
ห๊า
หมับ
เอ๋เอ๋ ?
ก็พ่อชั้นเสียแล้ว
ตอนนี้เลยมาอาศัยบ้านน้าอยู่
ทำไม? ทำไมล่ะ !?

?
....
คุณน้า...ของจินะ...อยู่ที่นี่เหรอ
เป็นบ้าเลย!!
โชคดี...
....
ว่าแต่เธอมาทำอะไรที่นี่ล่ะ?
ไม่รู้จริงๆ เหรอ?

ว่า... ชั้นชอบนาย
ชั้นมา เพื่อพบนาย ไงล่ะ
ชอบ ตั้งแต่
ตอนเรียน ด้วยกัน แล้ว
....
ชั้นไม่เคย ลืมนายเลย พอไปหานาย ที่บ้าน
ก็มีคนบอกว่า นายย้ายไปอยู่ บ้านญาติแล้ว

ตามหาอยู่ตั้งนาน
ในที่สุดก็ได้พบ
ดีใจมากๆเลย
……
เอ่อ...
อ่า...
……
ทีม
จู่ๆชั้นก็มาพูดแบบนี้คงทำให้เธอลำบากใจใช่มั้ย?
ปะ...เปล่าเลย!!
เอ่อ...
คือว่า...
……
เดี๋ยวชั้นไปเอาเครื่องดื่มมาให้นะ
ขอบใจจ้ะ

จึ๊ก
จึ๊ก
ปัง
......
โครม
จึ๊ก
จึ๊ก
ลื่น
จึ๊ก
จึ๊ก
หึหึ
เรานี่
เก่งใช่ย่อย
เลยน้า
โกหกได้
แนบเนียน
ขนาดนี้
มีแวว
จะได้เป็น
นักเขียน
การ์ตูนแล้ว
อิอิ...
ตกใจ
หมดเลย
...

....
เหม่อ
จ๊อก จ๊อก
จะชอบเรา ถึงขนาด ร้องไห้ฟูมฟาย แล้วออก ตามหาเรา ...
ผู้หญิงอย่าง อาซาโอกะ น่ะเหรอ
พรวด!!
ล้นแล้วจ้ะ มาชา ฮิโกะซัง
มึนๆ แฮะ
จ๊อก
....
หือ? อ่ะ... เอ่อ...
มีแขกมา เหรอจ๊ะ ?
เป็นอะไร เหม่อเชียว
ยะ... ยูคาริ ซัง!!
ผมรินให้ ยูคาริซัง ครับ
ครับ
เอ๋...

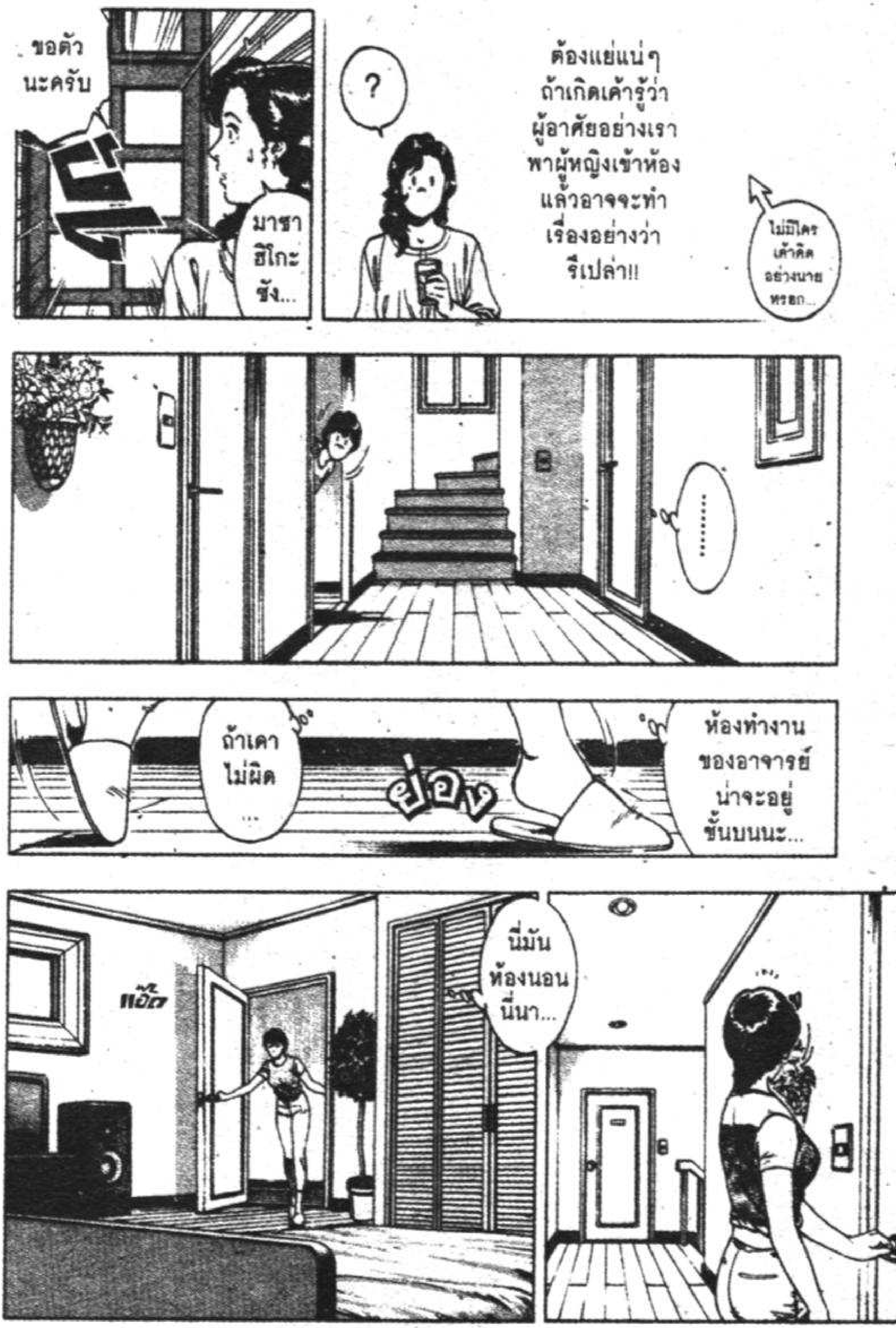

ขอตัว
นะครับ
มาซา
ฮิโกะ
ซัง...
?
ต้องแย่แน่ๆ
ถ้าเกิดเค้ารู้ว่า
ผู้อาศัยอย่างเรา
พาผู้หญิงเข้าห้อง
แล้วอาจจะทำ
เรื่องอย่างว่า
รึเปล่า!!
ไม่มีใคร
เค้าคิด
อย่างนาย
หรอก...
....
ถ้าเดา
ไม่ผิด
...
ย่อง
ห้องทำงาน
ของอาจารย์
น่าจะอยู่
ชั้นบนนะ...
แอ๊ด
นี่มัน
ห้องนอน
นี่นา...

ขั้นกลับก่อนนะคะ มะรืนนี้เป็นวันส่งต้นฉบับนะคะ
รับทราบ
......
ต้องให้ย้ำอยู่เรื่อยเลย
รู้แล้วล่ะน่า
อย่าลืมนะคะอาจารย์
......
แอ๊ด

นี่...เธอเข้ามาอยู่ที่นี่ได้ยังไง!?
แกร๊ก
อ๊าาาะ!!
โอย ตายแน่เรา...
เปิดเดี๋ยวนี้นะ!!
เด็กคนนั้นอยู่ที่นี่ค่ะอาจารย์!!
เกิดอะไรขึ้นเหรอ? โมริซัง
จิบะจัง
ไปทำอะไรตรงนั้นน่ะ?
เอ๋?
ก็เด็กที่บอกว่าอยากจะมาเป็นผู้ช่วยไงคะ

มาซาฮิโกะคุง
อ้าว หายไปไหนแล้ว...
มีอะไรเหรอครับ? โซระซัง
เมื่อกี้เธอเป็นคนเปิดประตูนี่ใช่มั้ย?
ใช่ครับ ผมเปิดเอง
แปลกจัง เมื่อกี้เป็นเด็กผู้หญิง
นี่นา...?
โมริซังอาจจะตาฝาดก็ได้?...เพิ่งเคยเจอมาซาฮิโกะซังเป็นครั้งแรกนี่นา
เอ่อ... แต่ว่า...?

จะแนะนำให้รู้จัก นี่คือตัวแทนจากสำนักพิมพ์ โมริซัง
ส่วนคนนี้ มาซาฮิโกะคุง เด็กที่ผมเคยเล่าให้ฟังไง
?
ผู้หญิงไม่ใช่เหรอ
เป็นบก. เหรอครับ
ค่ะ... ยินดีที่ได้รู้จัก...
....
?
เป็นกะเทยด้วยรึเปล่าครับ?
เอ่อ ...
ขอโทษนะจิบะจัง
ที่ชั้นออกไป เพราะจะไปเข้าห้องน้ำน่ะ

ไม่เป็นไร หรอก...
ส่วนรอยนี้ เกิดจาก ความผิดพลาด ของชั้นเอง
ขอโทษ จริงๆนะ
ฮะฮะ อย่าคิดมาก น่า
คือว่า
ขอค้าง ที่นี่นะ
....

ไม่ได้เหรอ?
ปะ... เปล่า
ถ้าอยากค้าง...
ก็ตามใจละกันนะ...
ดีใจจังเลย!!
หมั่บ
!!
ขอโทษนะ จิบะจัง ชั้นขอแค่เท่านี้แหละ
คืนนี้เราจะทำไงดี
เอือก
ก๊อก ก๊อก
มาซาฮิโกะคุงอยู่มั้ย?
ไปหลบที่ระเบียงเร็ว!

บก.กำลัง จะกลับ แล้ว!
เห็นเรา เป็นกะเทย ไปได้?
อืม...
อย่า ส่งเสียง ล่ะ!
!!
โอกาส มาถึงแล้ว !!
เอ๋ แปลกจัง
มีธุระ อะไร เหรอ?
ไง
แฟน ไปไหน แล้วล่ะ ?

เหวอ!!
ปิดผ้าม่านแบบนี้ต้องอยู่ที่ระเบียงแน่เลย
เฮ้ย...
ไม่ต้องซ่อนหรอกน่า แนะนำให้ชั้นรู้จักบ้างสิ
อ้าว?
เอ๋...
?
ตกระเบียงไปแล้วมั้ง?
หนังสือเต็มไปหมดเลย ห้องเก็บข้อมูลรึเปล่าน่ะ
......

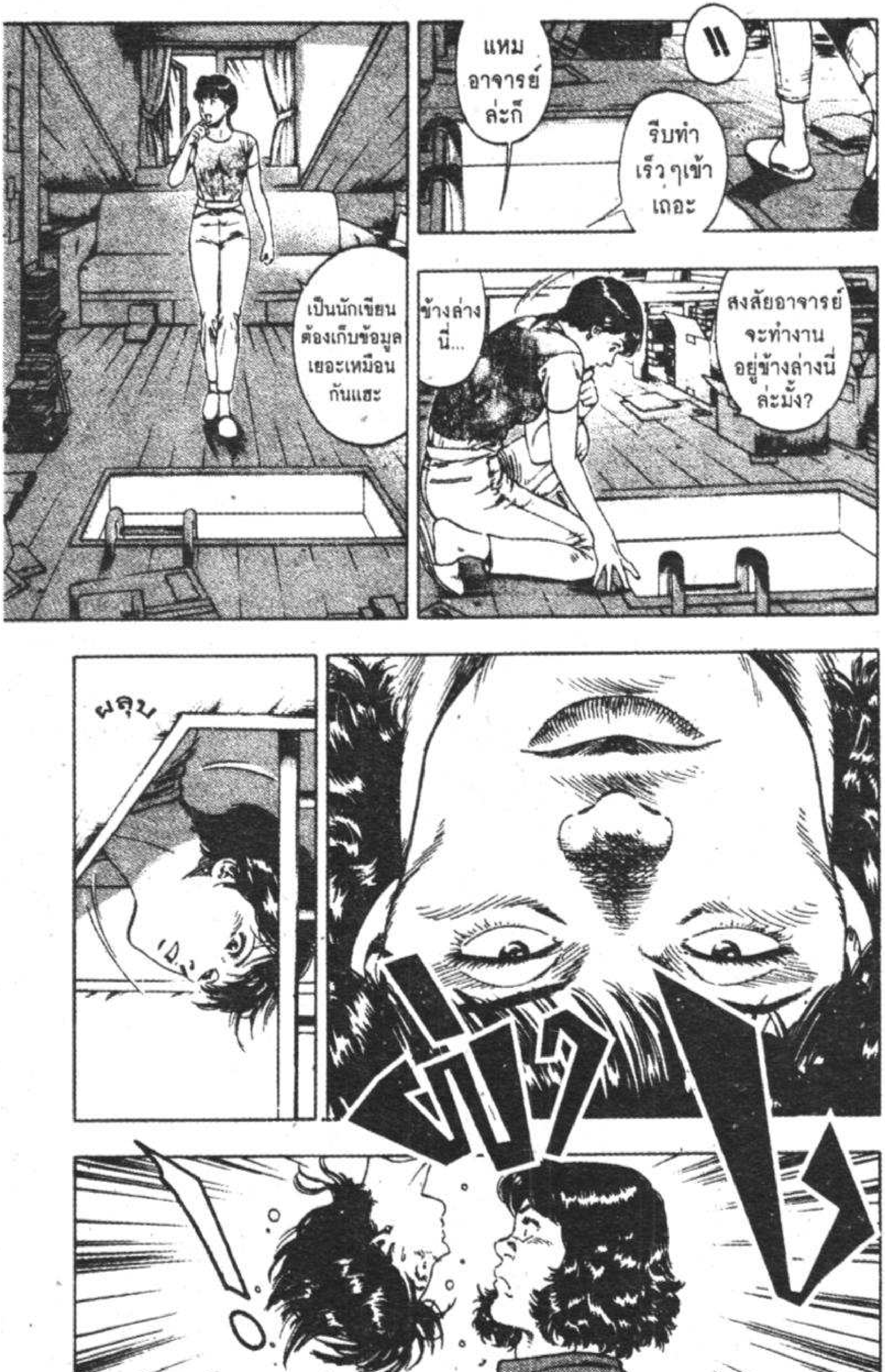
!!
แหม อาจารย์ล่ะก็
รีบทำเร็วๆเข้าเถอะ
เป็นนักเขียนต้องเก็บข้อมูลเยอะเหมือนกันแฮะ
สงสัยอาจารย์จะทำงานอยู่ข้างล่างนี่ล่ะมั้ง?
ข้างล่างนี่...
พลุบ

เกิด อะไรขึ้น ?
....
อูย...
อ๊ะ...
เธอ...
เป็นใคร ?
อ่า...

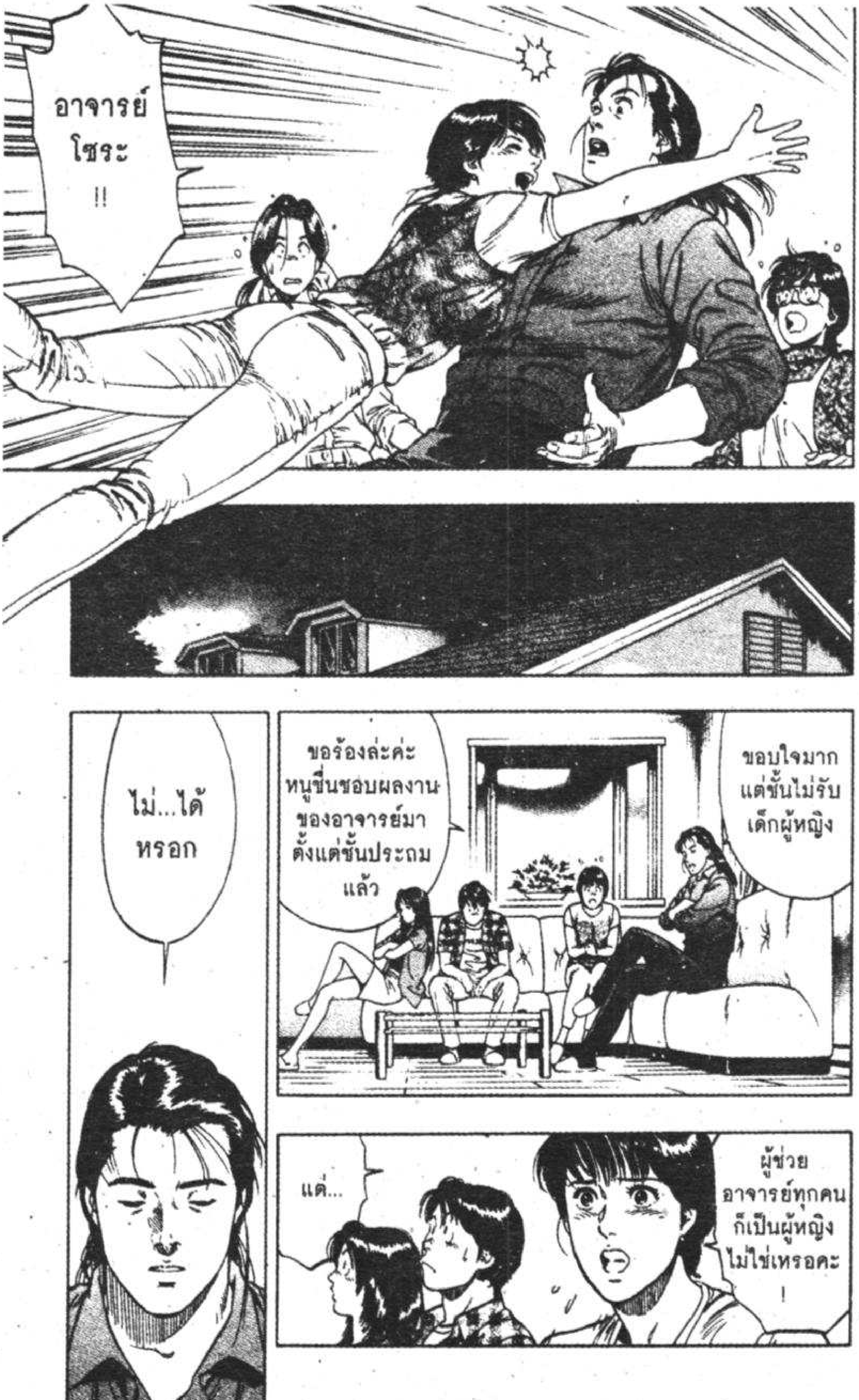
อาจารย์โซระ!!
ขอบใจมาก แต่ชั้นไม่รับเด็กผู้หญิง
ขอร้องล่ะค่ะ หนูชื่นชอบผลงานของอาจารย์มาตั้งแต่ชั้นประถมแล้ว
ไม่...ได้หรอก
ผู้ช่วยอาจารย์ทุกคนก็เป็นผู้หญิงไม่ใช่เหรอคะ !
แต่...

Scan by ebookcartoon
facebook.com/ebookcartoonclub

?
ปี๊ด
ปี๊ด
?
แม่เหรอ หนูเอง ค่ะ....
วันนี้ หนูจะค้าง บ้านเพื่อน นะ
อืม
ไม่ต้อง ทำกับข้าว เผื่อนะแม่
ทราบ แล้วค่ะ
บ๊าย บาย
......
ปี๊ด
หนูเปลี่ยนใจ แล้วค่ะ หนูจะแสดง ความสามารถ ที่แท้จริง
ให้อาจารย์ ยอมรับหนูให้ได้ ไม่งั้นหนู จะไม่กลับบ้าน เด็ดขาด...

เอ่อ.. อาซาโกะจัง
ไม่ต้องห่วงค่ะ คุณนาย
หนูจะไม่รบกวนอะไรมากหรอกค่ะ!!
เพราะหนูจะนอนห้องเดียวกับงิบะจังเอง
หมับ
เอาเลย
กิงบะจังบอกว่านอนได้นี่ใช่ม้า
งั่ะ...

11th. day

คนที่ชั้นหลงใหล

……
ถึงจะดูเหมือนว่า ชั้นหลอกใช้นาย เป็นสะพานข้ามไป หาอาจารย์โชระ ก็เถอะ
ชั้นชอบงิบะจัง มาตั้งแต่ สมัยเรียนแล้ว จริงๆ
มันเป็น เรื่อง บังเอิญ น่ะ!!
ชอบ... จริงๆ... นะ
พอเถอะ อาซาโอกะ ...
เหวอ
ไม่ได้ผล แล้วล่ะ
ที่ชั้นบอกว่า ชอบงิบะจังน่ะ ไม่ได้โกหก จริงๆนะ!!

อะ... อ่า...
อยากเป็นผู้ช่วยของอาจารย์โชระขนาดนั้นเลยเหรอ?
....
ไม่ได้มีชื่อเสียงอะไรซักหน่อย?...ก็แค่นักเขียนการ์ตูนธรรมดา
ไม่เห็นจะต้องลงทุนขนาดนี้เลยนี่นา
เอ๋?
อืม...
เห๋?
นี่นาย!! ไม่รู้จักอาจารย์โชระเลยเหรอ!?

เฮ้อ ...
จะทำยังไงกันดีล่ะเนี่ย ...
นั่นสินะ
......
ง่ายจะตายไป !!
พ่อก็เปิดเผยตัวจริงซะก็สิ้นเรื่อง
เจ้าตัวคงจะช็อกแล้วก็หนีกลับบ้านไปเองแหละ !?
เฮ้ย
งั้นเหรอคะ
จะบ้าเรอะ นักขียนการ์ตูนขวัญใจวัยรุ่นอย่างพ่อเป็นแบบนั้นก็ไม่ดีน่ะสิ!!
เล่นง่ายอย่างงั้นเลยเหรอ

ลืมสนิท
เลย...
....
ปัง
คืนนี้ จะมีหนุ่มสาว นอนห้องเดียวกัน ทั้งคืนเลยนะ !!
นี่เป็นการ แก้ปัญหา เฉพาะหน้า นะคะ
โซระซังคือ ฮารุคาเซะ·โซระ งั้นเหรอเนี่ย !?
ห๋า!?
เห็นเป็น ผู้หญิง นึกว่าจะเขียน การ์ตูนผู้หญิง ทั่วไปนี่นา
ก็...
เคยเห็น ต้นฉบับแล้ว ไม่ใช่เหรอ
ชั้นต่างหาก ที่ไม่อยากจะเชื่อ ทั้ง ๆที่นาย เป็นญาติเค้า แท้ ๆ!!
มะ... ไม่น่าเชื่อ ...
คนที่เขียนเรื่อง "หมัดดาวใต้" ที่ถูกเอามาสร้าง เป็นภาพยนตร์ น่ะนะ!?
อืม...

ผู้หญิง?
อะ..เอ่อ... ไม่มีอะไรหรอก!!
เค้าเปรียบเหมือนชีวิตของชั้น...
เค้าเป็นนักเขียนที่ชั้นหลงใหลอย่างมาก
จริงด้วย... ชั้นเห็นเธอชอบอาจารย์คนนี้มาตั้งแต่ตอนเรียนแล้วนี่นา
พออ่านแล้วก็อยากจะเจอตัวจริง เค้าเป็นเหมือนเจ้าชายในจินตนาการ ทั้งหล่อทั้งใจดีเหมือนพระเอกการ์ตูนไม่มีผิดเลย
......
บ้าจังเลยนะเธอเนี่ย พูดแบบนี้มาซะตั้งแต่แรกเรื่องก็จบไปนานแล้ว!!
จิบะจัง
ถึงชั้นจะช่วยอะไรไม่ได้มาก
แต่ถ้าแค่ขอนอนที่ห้องนี้ชั้นช่วยพูดให้ได้อยู่แล้ว!!

ขอโทษนะ จิบะจัง !!
ถ้ามีอะไร ให้ช่วยอีก ก็บอกมา ได้เลยนะ
?
....
ให้ชั้นทำอะไร ชั้นก็ยอม จะให้นอน กับนายก็ได้นะ เอามั้ย!!
ไม่เป็นไร หรอก ลุกขึ้น เถอะ
ไม่ได้หรอก!! ชั้นทำกับนาย ขนาดนี้ ถ้าอยากยกโทษ ให้ชั้นล่ะก็
ที่ชั้นหลอก ใช้นาย ทั้ง ๆที่นาย เป็นคนดี ขนาดนี้

เอื๊อก
จะบ้า เหรอ
ชั้นรู้แล้วล่ะน่า ว่าเธออยาก เป็นผู้ช่วย มากแค่ไหน
!?
เหวอ !?
ว้าย
อ๊ะ...

มาซาฮิโกะคุง
....
....
อีกนิดเดียวแท้ๆ...

เล่นเอาใจหาย หมดเลยนะ มาซาฮิโกะคุง
แหะ แหะ
แหมคุณก็ มาซาฮิโกะซัง ไม่ใช่คนที่ จะทำอะไร อย่างนั้น ซักหน่อย!?
ก็นั่นน่ะสิ ชั้นเชื่อในความ เป็นสุภาพบุรุษ ของหลานอยู่ แล้ว!!
ฮะ ฮะ ฮะ
เอางี้นะ มาซา ฮิโกะคุง !!
ครับ ...
เรา จะปูที่นอน ในห้อง รับแขก ให้
เธอไปนอน ที่นั่นละกัน !!
หืา?
แหม... เตียงเล็กแบบนั้น เดี๋ยวก็เบียดกัน จนนอนไม่หลับ พอดี?
เอ่อ...
นี่อ่ะนะ ...
ที่บอกว่า เชื่อใจเรา ...
ฮะฮะ

......
ก๊อก
ก๊อก
!!
ขอตัว
ไปทำงาน
ก่อนนะ
เสียเวลา
ไปมากแล้ว
คงต้องอยู่
ถึงเช้าอีกแล้ว
ล่ะนะ
อ่า...
โชระซัง
ให้อาซาโอกะ
เป็นผู้ช่วย
ไม่ได้จริงๆ
เหรอครับ?
ก็เค้า
ยังเรียนอยู่
นี่นา

แถมคนที่ทำงานกับชั้นก็ไม่ค่อยจะเหมือนชาวบ้านซักเท่าไหร่
จริงสิ ถ้ายัยนั่นมาทำงานแล้วรู้ว่าทุกคนเป็นยังไง
ยัยนั่นอาจจะช็อกจนฝันสลายไปเลยก็ได้
คงต้องอธิบายให้เข้าใจจะได้กลับไปซักที
อย่างที่ชิอนว่า บอกความจริงไปแป๊บเดียว ขี้คร้านจะวิ่งหนีแทบไม่ทัน
ชิอนชังงั้นเหรอ ...
ไม่นะ...
ฟิ้ว
มาซาฮิโกะคุง ?
จบเห่แน่ !!

ขอรบกวนแป๊บนึงนะ
งิบะจัง ...
อาซาโอกะ !!
ตึ๊ก ตึ๊ก ตึ๊ก
ตึ๊ก
ครืด
ปึง
?
ค่อยยังชั่ว ...
อย่ามาเซ้าซี้ได้มั้ย เดี๋ยวชั้นโกรธจริง ๆ ด้วย !!
จริงเหรอ ไม่ได้พูดจริงอ่ะ !?
จะบ้าเรอะ!! ใครจะไปพูดเรื่องแบบนั้นกันเล่า!!

โอกาส มาถึงแล้ว ใช่ม้า!!
อะไร?
ก็จะ อะไรล่ะ
เล่น จ้ำจี้ไง !!
......
เรื่อง ประสบการณ์น่ะ จะมีหรือไม่มี เค้าคงไม่ถือสา หรอกมั้ง!!
โอกาสดี ๆ แบบนี้ ทำไมไม่คว้า เอาไว้ล่ะ !!
นี่เธอ มาแอบฟัง เหรอเนี่ย !!
ชั้นไม่ใช่คน อย่างงั้นนะ
จะบ้า เรอะ !!
เจ้าตัว เค้าก็ยอม ไม่ใช่เหรอ
แล้วไง พอตกดึก นายก็ย่อง เข้าไปลักหลับ เค้างั้นเหรอ
พอเหอะ คืนนี้ชั้น จะนอนที่ห้อง รับแขก!!

คิดอะไร กันเหรอ ?
เอื๊อก
เป็นเด็กเป็นเล็ก คิดแบบนั้น ได้ไง
เฮ้ ทั้งสองคน
...อะ เอ่อ...
สองคนนี่ จะคุยกันถึง เมื่อไหร่จ๊ะ
เชื่อเค้า เลย
ปัง
กู๊ดไนท์ จ้า

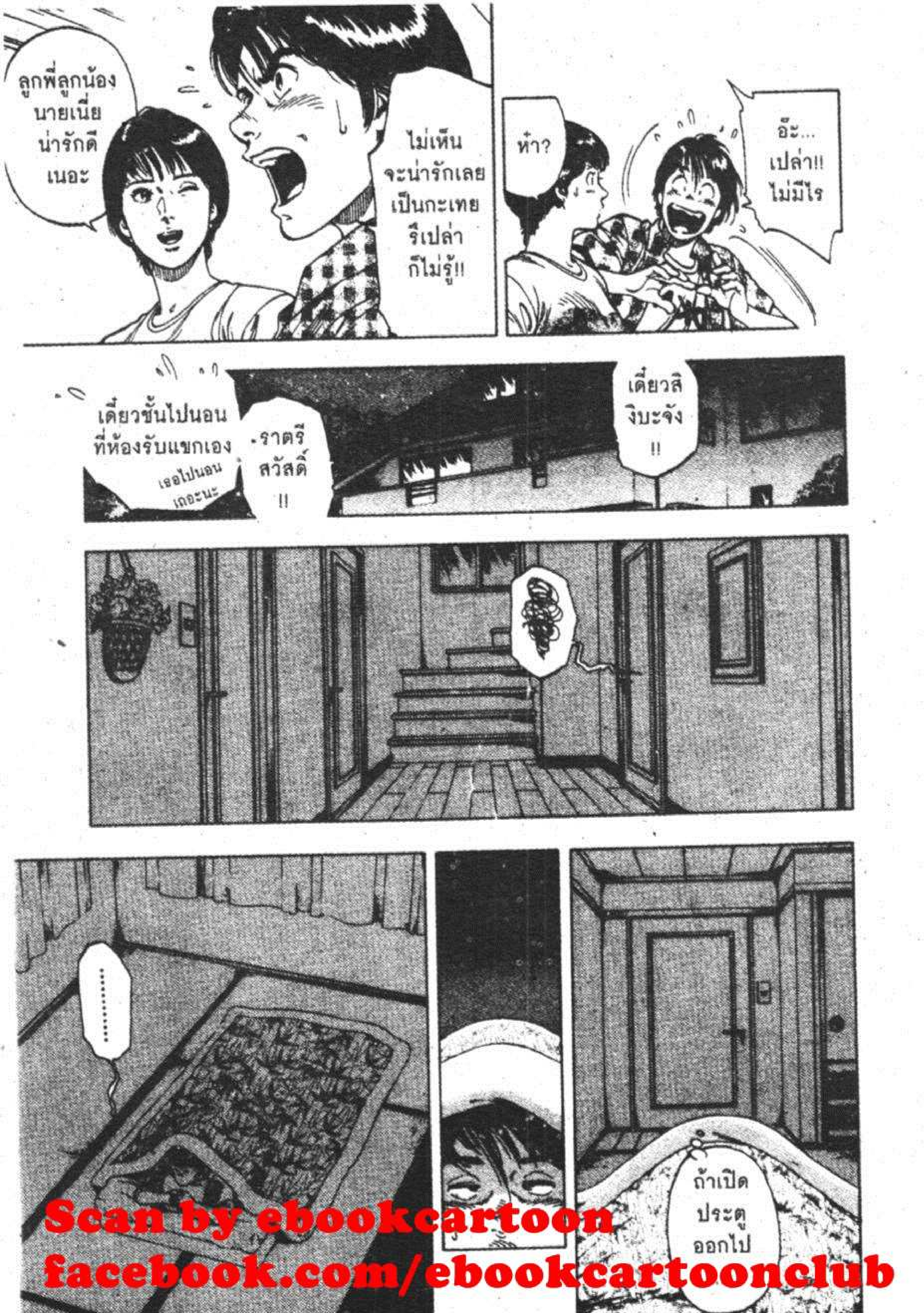

Scan by ebookcartoon
facebook.com/ebookcartoonclub

ถ้าเปิดประตู
ห้องเราเข้าไป
ก็จะเจอ
ห้องของเรา
...
....
ว้าก!!
เพราะคำพูด
ของยัยนั่นแท้ๆ
ทำเอาเรา
นอนไม่หลับ
เลย!!
ลักหลับ
...

นอน...
ไม่หลับเลย...
เบลอ
ไม่ได้เรื่องเลย
ดูจากสภาพแล้วแสดงว่าเมื่อคืนไม่เกิดอะไรขึ้นเลยสินะ
อื้ม
ซ่า ซ่า
นี่เค้ายังไม่ตื่นอีกเหรอ?
เชอะ
ได้ยินเสียงเปิดประตู... คงกำลังล้างหน้าล้างตาอยู่มั้ง

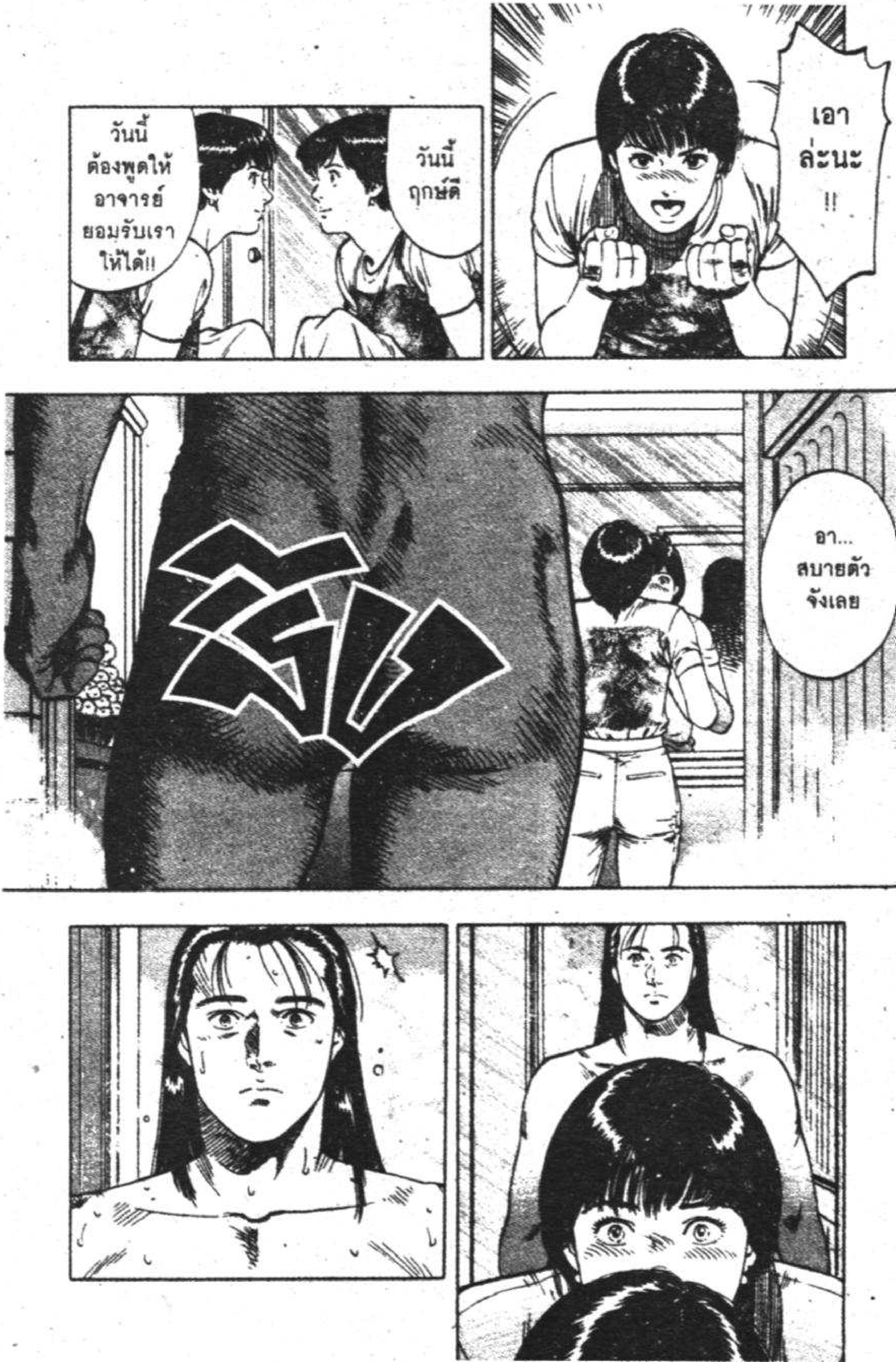
เอา ล่ะนะ !!
วันนี้ ฤกษ์ดี
วันนี้ ต้องพูดให้ อาจารย์ ยอมรับเรา ให้ได้!!
อา... สบายตัว จังเลย

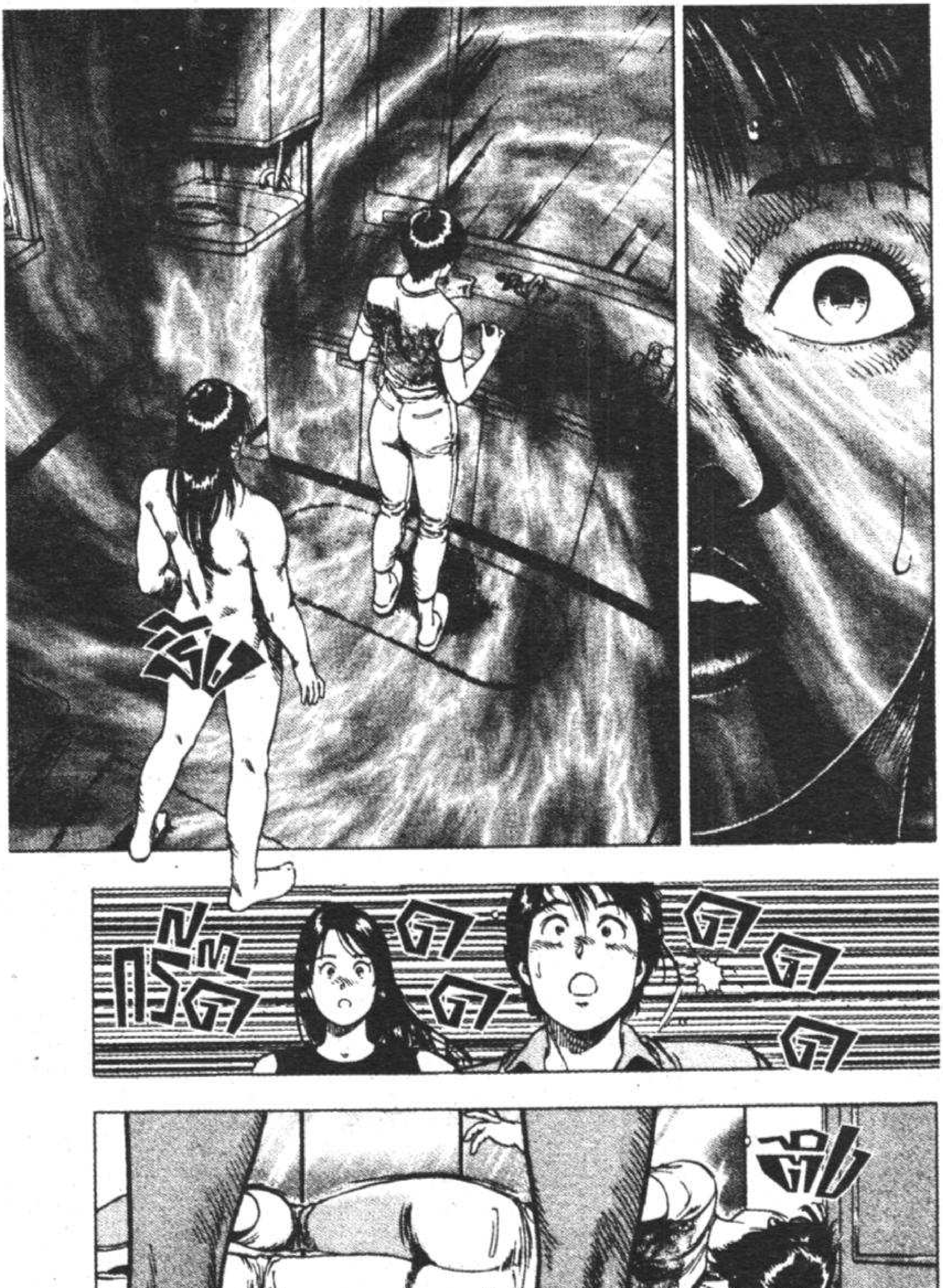
กรี๊ด
ดดดดดด

ไม่นึกว่า เด็กคนนี้ จะเข้ามา ล้างหน้า พอดี
อาซาโอกะเอง ก็คงนึกไม่ถึง เหมือนกันว่า จะมีคนมา อาบน้ำแต่เช้า ขนาดนี้
เดี๋ยวผมดูแล ให้เองครับ... ยูคาริซังกับโซระซัง ไปพักผ่อนเถอะ
นั่นสิคะ ถ้าเธอตื่นขึ้นมา เจอคุณล่ะก็ น่ากลัวจะสลบ ไปอีก
จริงสินะ งั้นฝากด้วย ละกันนะ มาซาฮิโกะคุง
แต่ว่า ...
....

ทีนี้เธอก็คงไม่อยากมาเป็นผู้ช่วยแล้วล่ะ น่าดีใจจะตายไป!!
......!!
แบบนี้ก็ดีแล้วนี่นา ?
อืม
น่าดีใจอะไรกัน เธอไม่เข้าใจความรู้สึกของอาซาโอกะเลยรึไง!!
พอมารู้ว่าโชระซังเป็นผู้หญิง เป็นใครก็ต้องช็อกทั้งนั้น... เหมือนโดนหักอกไง!!
ถึงแม้จะไม่ได้พูดออกมาตรงๆ แต่เค้าก็หลงใหลโชระซัง เหมือนเป็นผู้ชายในฝันคนนึง!!
อาซาโอกะน่ะชอบโชระซังมากนะ!!
ทำไมต้องมาว่ากันด้วยล่ะ?
......

จิบะจัง...
แต่เธอกลับมาพูดแบบเมื่อกี้...
ถ้าเค้าตื่นขึ้นมา ชั้นยังไม่รู้จะพูดอะไรเลยด้วยซ้ำ
....
ถ้านายชอบเค้าขนาดนั้น
โอ๊ะ
ชิอน...
แอ๊ด
งั้นชั้นไม่อยู่เป็นก้างแล้วล่ะ

โดนเค้าหลอกใช้ขนาดนั้น ยังจะมองโลกในแง่ดีอยู่ได้ ?
ใจดีเกินไปแล้ว...
ปัง
....
อาซา โอกะ !!
คือ...
....
อื...ม
ฟื้นแล้วเหรอ? อาซา...โอกะ

จะพูดยังไงดีล่ะ...
คือ...ว่า
....
...จินะจัง
ชั้นจะกลับแล้ว...
งั้นเหรอ...
...จินะจัง
ชั้นลองคิดดูแล้ว...

ถ้าอาจารย์โชระ ที่เป็นผู้หญิง เขียนการ์ตูน แบบนั้นได้ล่ะก็
ขั้นเอง ก็ต้องเขียนได้ เหมือนกัน!!
......!!
อาซา โอกะ ...
ขอบทำ อะไรปุ๊บปั๊บ ตามเคย ไม่เปลี่ยน เลยนะ
ฮิฮิ
แล้วจะ มาหาใหม่ นะ!!
ยังไม่เลิกคิด จะเป็นผู้ช่วย อีกเหรอ...
ก็ไหน ว่า?
CHU

ชั้นจะมาหา จิบะจัง ต่างหาก!!
ไปก่อน นะ
คำพูด สุดท้ายนั่น ...
ฟังเหมือน มีอะไร ซ่อนอยู่ ลึก ๆแฮะ
แต่ที่แน่ ๆ ก็คือ... เราจะต้อง ได้พบกัน อีกแน่นอน
...อีกอย่าง ไม่นึกเลยว่า โชระชัง จะเป็นคนดัง
นั่งแคะขี้มูก แบบนี้น่ะนะ
หึม?
...สำหรับวันนี้ เรื่องราวดี ๆ ก็จบลงไปอีก เรื่องนึงแล้ว

ฮะฮะ
หุ่นดีนี่
น้องสาว
ไปเที่ยว
กันหน่อย
มั้ย!!
สวย
ขนาดนี้
!!
จะเอาเท่าไหร่
ว่ามาได้เลย
!!
หึหึ
?

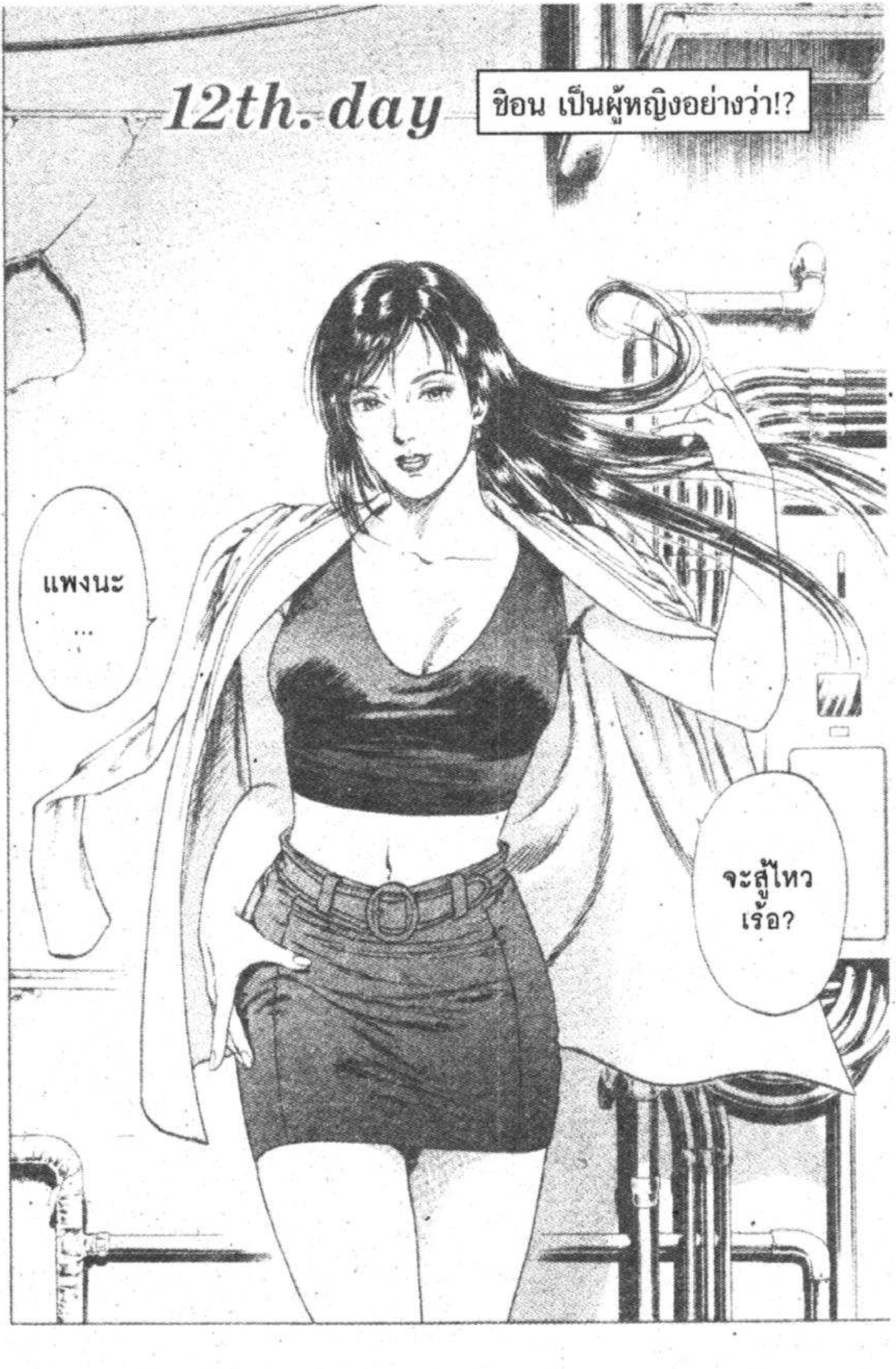
12th. day
ชิอน เป็นผู้หญิงอย่างว่า!?
แพงนะ ...
จะสู้ไหว เร้อ?

หลัง ๆมานี่
ชิอนกลับบ้าน
ช้าตลอดเลย
เมื่อวาน
ก็กลับมา
ตั้ง 5 ทุ่ม
แน่ะ!!
คุณก็ต่อว่าลูก
หน่อยสิคะ
!!
....
แต่ข้างนอก
มัน
อันตราย
นะ!!
อย่าห่วง
ไปเลยน่า
เด็กสมัยนี้
ก็ต้องมีไปเที่ยว
กับเพื่อนฝูง
บ้าง
ผม...
อิ่มแล้ว
ครับ
จะให้ไปยืนเฝ้า
หน้าประตู
แล้วคอยต่อว่าลูก
งั้นเหรอ?
ไม่ใช่อย่างงั้น
ก็แค่อยากให้คุณ
เตือนลูกบ้าง
ไม่ไหว
ระยะหลัง
มานี่
เป็นแบบนี้
ประจำ
เลย

งึ๊บ
!!
กลับมาแล้ว
เหรอ
คุณลูกไม่รักดี
!!
แต่งหน้า
ด้วย...
....

ซ้อน? กลับมาแล้วเหรอ!?
กลับมาแล้วค่ะ
นี่...รู้มั้ยว่ามันกี่โมงกี่ยามแล้ว!?
ขอโทษค่ะ
แย่จริงๆเลย!!
......
ทำไมถึงหน้าแดงแบบนั้นล่ะ?
ปะ...เปล่าครับ
เซ็กซี่จัง

กิ๊งก่อง
กิ๊งก่อง
ระยะหลังมาเนี่ย ชิอน... ดูแปลกไปจริงๆด้วย
คงจะไม่ทำอะไรแผลงๆ หรอกน่า ...
แต่เค้าก็เป็นเด็กดีนี่นา
....
แถมยังแต่งหน้าอีกด้วย !?
กลับบ้านดึกๆดื่นๆ ไม่เป็นเวลา
แซ่ดๆ
แซ่ดๆ
แซ่ดๆ
ไปหาอะไรกินกันมั้ย
เฮ้อ หมดชั่วโมงซะที
อ้าว จิบะ!!
ทำอะไรน่ะ เอจิม่า

Scan by ebookcartoon
facebook.com/ebookcartoonclub

....
เอ๊ะ?
รึเราคิดไปเองหว่า...
เสียงเหมือนชิอนเลย...
ไม่น่าเชื่อเลยว่านี่จะเป็นห้องของเด็กผู้หญิง !!
?
ตุ๊บ
เฮ้อ !!
ทำไมมันรกขนาดนี้นะ

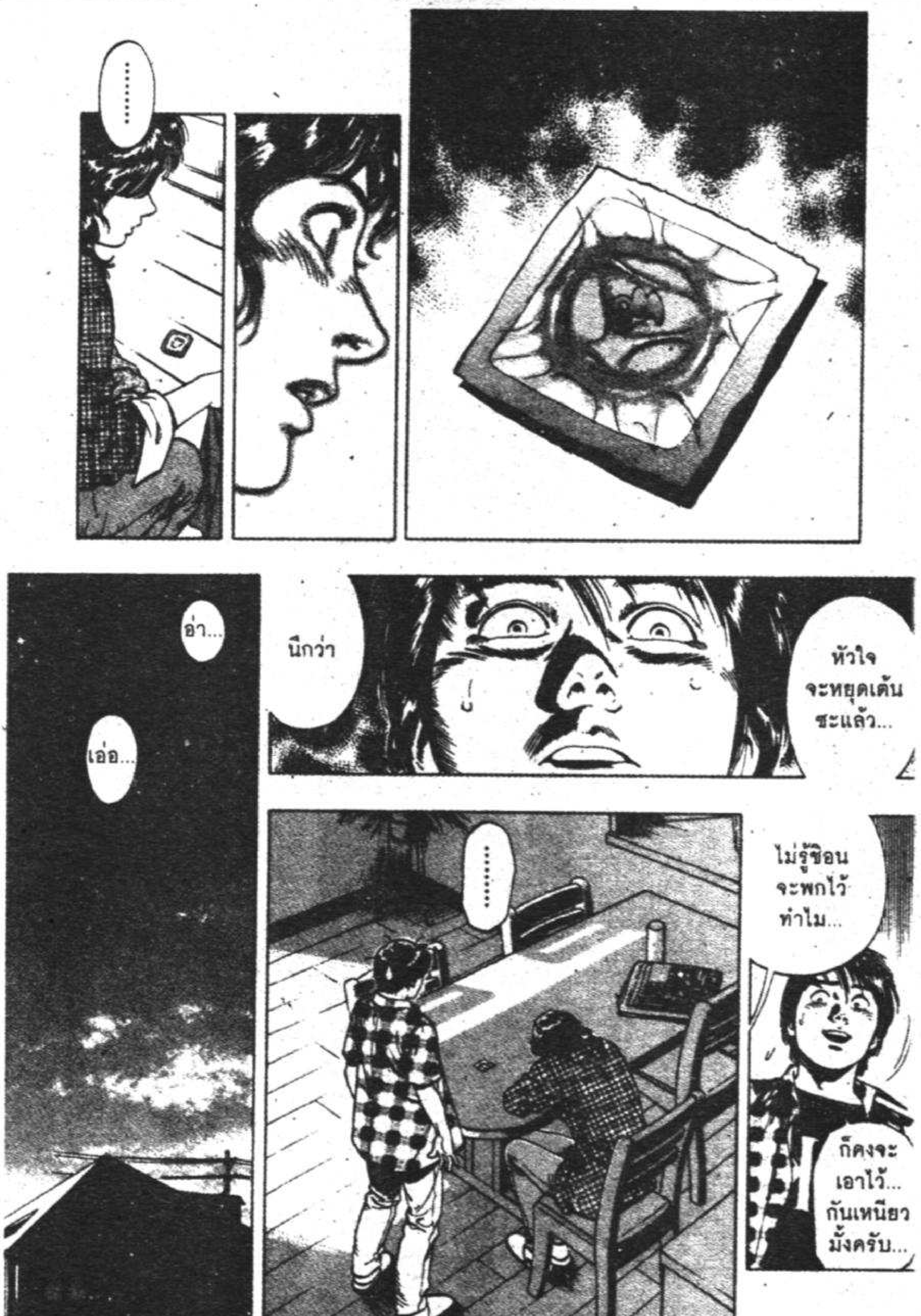

......
นึกว่า
หัวใจ จะหยุดเต้น ซะแล้ว...
อ่า...
เอ่อ...
ไม่รู้ช้อน จะพกไว้ ทำไม...
ก็คงจะ เอาไว้... กันเหนียว มั้งครับ...
......

เอ่อ เด็กสมัยนี้โตเป็นสาวกันเร็ว อาจจะ...
กลัวว่าจะเกิดปุ๊บปั๊บ
มันอุ่นใจดีออกครับ แถมปลอดภัยกว่าด้วย
เรื่องแบบนั้นใคร ๆเค้าก็รู้ แต่ที่สำคัญก็คือผู้ชายน่ะ จะยอมรับผิดชอบถึงขั้นแต่งงานรึเปล่าล่ะ !!
สมแล้วที่เป็นผู้ชายมาก่อน...
ก็คงไม่ถึงขนาดนั้น
ทำงานอย่างว่าอยู่รึเปล่า...
อาจจะ...
เอ๋?
แต่ดูจากพฤติกรรมของชิอนตอนนี้
ถ้าเป็นความรักแบบหนุ่มสาววัยเดียวกันก็ไม่มีปัญหาหรอก

ก็นั่นน่ะสิ น้าเลยอยากให้ มาซาฮิโกะซัง ช่วยสืบความจริง ให้หน่อย!!
ชิอนซัง ไม่ทำ อย่างงั้น แน่นอน ครับ!!
ไม่มีทาง เป็นไปได้ หรอกน่า...
แอ๊ด
กลับมา แล้วค่ะ !!
มีอะไร กันเหรอ คะ?
เปล่าจ้ะ แค่ตกใจว่า ทำไมวันนี้ กลับเร็วจัง
อ๊ะ

เร็วๆนะ หนูหิวแล้ว !!
นี่แม่ยังไม่ได้ทำข้าวเย็นอีกเหรอ?
จะทำเดี๋ยวนี้ล่ะจ้ะ !!
เป็นพี่ชายงั้นเหรอ...
ครับ...
ยังไงเธอก็เหมือนเป็นพี่ชายของเด็กคนนั้น !!
ช่วยหน่อยนะ!!
!!

จะ...
จริงเหรอเนี่ย...
LOVE LOVE ANGEL CHAIN
HOTEL
Angel
SINCE 1997
WELCOME!!
......
เฮ้ย นี่แกคิดจะทำอะไรน้องสาวชั้นฟะ!!
หมับ
อ้าว จิบะ!!
แฮ่ก แฮ่ก แฮ่ก

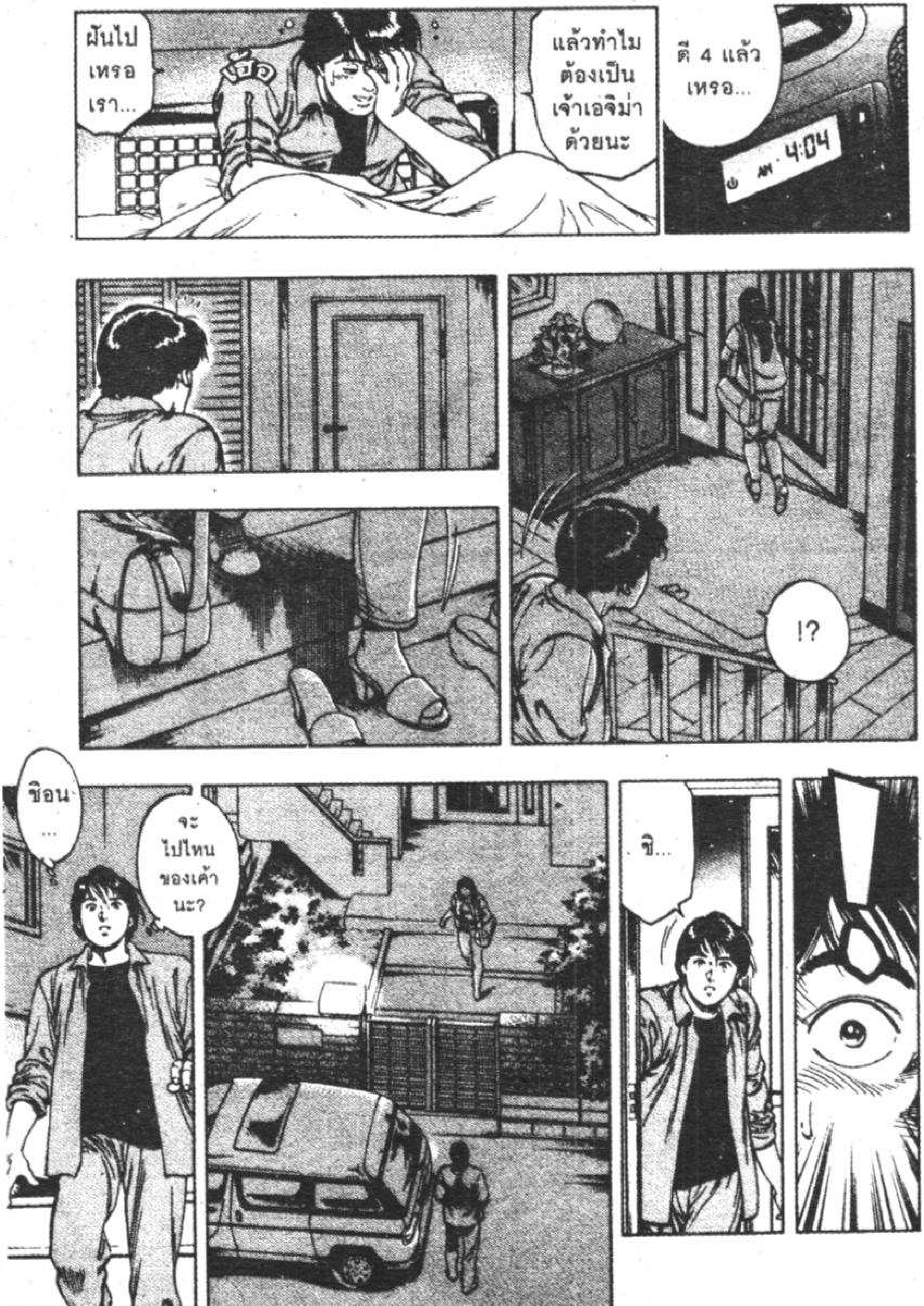

ฝันไป
เหรอ
เรา...
แล้วทำไม
ต้องเป็น
เจ้าเอจิม่า
ด้วยนะ
ตี 4 แล้ว
เหรอ...
4:04
!?
ชิอน
...
จะ
ไปไหน
ของเค้า
นะ?
ชิ...

เอจิม่า !?
ทำไม!?
เฮ้ย !!
เดี๋ยวน่าดู ...
....
ฮึ่ม

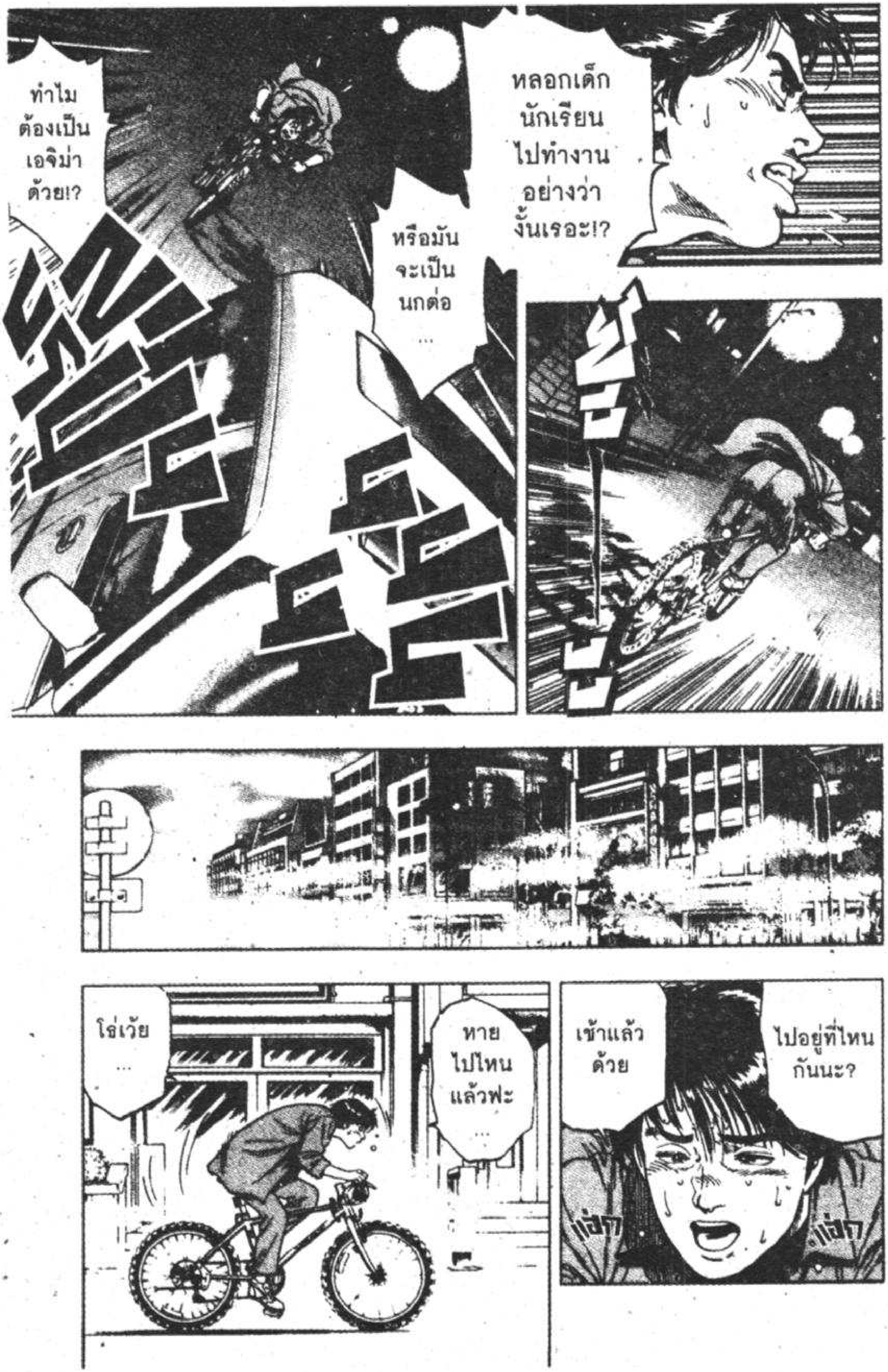

หลอกเด็กนักเรียนไปทำงานอย่างว่างั้นเรอะ!?
ทำไมต้องเป็นเอจิม่าด้วย!?
หรือมันจะเป็นนกต่อ ...
ไปอยู่ที่ไหนกันนะ?
เข้าแล้วด้วย
แฮ่ก แฮ่ก
หายไปไหนแล้วฟะ ...
โธ่เว้ย ...

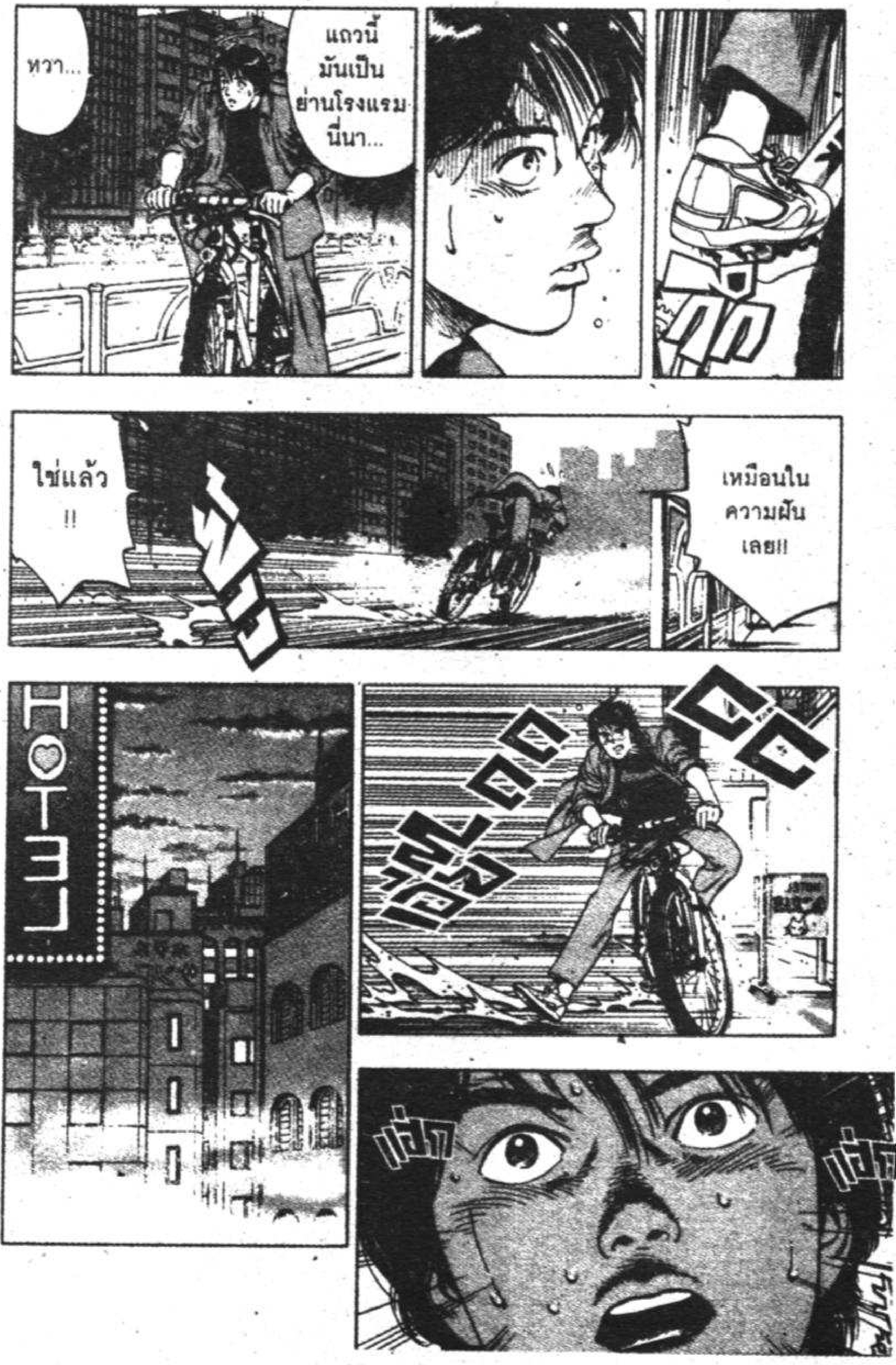
แถวนี้
มันเป็น
ย่านโรงแรม
นี่นา...
หวา...
เหมือนใน
ความฝัน
เลย!!
ใช่แล้ว
!!
HOTEL

มาซาฮิโกะ
คุง?
ชิอน
...

?
!?
ไอ้แก่
ตัณหากลับ
!!
แกกล้ามายุ่ง
กับน้องสาว
ของชั้นเรอะ
!!

คัท!!
?
นายเป็นใครน่ะ!?
กำลังถึงฉากสำคัญเลยเชียว
เอ๋!?
จิบะ?
นายมาทำอะไรที่นี่ฟะ!?
เอจิม่า?
???
....
?

ไปเที่ยวกันหน่อยมั้ย ?
จะเอาเท่าไหร่ว่ามาเลย !!
เอจิม่า
แพงนะ... จะสู้ไหวเรอะ!!
หึหึ
คลิ้ก
เอาชีวิตมาแลกเป็นไง!!
อึก!?
ชั้นไม่จำเป็นต้องตอบคำถาม
นี่... แกเป็นใคร !!
....

พวกเราชมรมคนรักหนังสร้างหนังเรื่องนี้ขึ้นมาเพื่อจะชิงรางวัลของมหา'ลัย
เลยต้องหานางเอกหน้าตาดี ๆ หน่อย
....
จากการที่ชั้นไปจีบเอ้ย เป็นแมวมองก็เลยได้ช้อนชังนี่แหละ
พอดีชั้นว่าง ๆอยู่เห็นท่าทางน่าสนุกก็เลยลองดู
ไม่นึกเลยว่าจะเป็นญาตินายโลกกลมเนอะว่ามะ!!
หึม
อึก
เป็นไงเหมือนจริงมั้ยล่ะเลือดนี่ชั้นทำเองเลยนะ
เลือดปลอมมาใส่ในแผ่นยางใส ๆ แล้วจุดด้วยดอกไม้ไฟให้แตก

แผ่นยางใสๆ ก็คือเจ้านี่ไง!!
!!
มีเพียบเลย
ทำเอง ถูกกว่าไป ซื้อของจริงตั้งเยอะ
แหะ แหะ
จะว่าไป ซ้อน ที่แสดง บทบาท ในจอ แบบนี้
ดูมีเสน่ห์... และเป็นผู้ใหญ่ ...
จังเลย...
บางวันถ่ายดึก บางวันก็ถ่าย แต่เช้าแบบนี้ ขืนขอแม่ก็คง ไม่ให้หรอก
จิ๊บ จิ๊บ
ก็แหม
ขอร้อง ล่ะนะ !!
ยังไงก็ช่วย เกลี้ยกล่อม พ่อกับแม่ ให้หน่อยนะ
อืม...

แต่เค้าจะยอมรีเปล่าก็ไม่รู้!!
อะไรเหรอ?
ก็เรื่องถุงยางน่ะสิ!!
ถึงมันจะใช้ในการถ่ายจริง แต่ก็ไม่น่าถึงขั้นพกไว้นี่นา
เอจิม่าซังบอกว่าว่างๆ ให้ไปเที่ยวห้องเค้าได้
แล้วก็บอกว่าอย่าลืมพกไอ้นั่นมาด้วยล่ะ!!
อะไรนะ!?
ไอ้หมอนี่!!
ไม่ได้นะ!! ต่อไปนี้ถ้าเธอจะไปถ่ายละครต้องให้ชั้นไปด้วยทุกครั้ง!!
ยังไงชั้นก็เป็นเหมือนพี่ชายเธอ ต้องคอยปกป้องน้องสาว!!
ถ้าทำแบบนั้นยุคาริซังก็น่าจะยอมอนุญาตนะ!!

พี่ชายงั้นเหรอ ถึงว่าสิวันนี้รู้สึกเหมือนมีพี่ชายมาคุมยังไงก็ไม่รู้?
ตอนที่นายปรากฏตัวที่หน้าโรงแรมน่ะ ขั้นช็อกสุดๆ ไปเลย!!
พี่ชาย
เธอะ
จะเป็นน้องสาวรึน้องชายก็ไม่รู้!!
อ้าว ++
แล้วใครกันฟะ เมื่อกี้นั่งจ้องน้องชายตัวเองตาเป็นมันเลย !?
อ๊ะ เปล่าจ้องซักหน่อย !!
ไม่ต้องมาเถียงเลย!!

Scan by ebookcartoon

โปรดติดตามฉบับหน้า

facebook.com/ebookcartoonclub